

Bureau Veritas Exploitation SAS

SAINT HERBLAIN
4 rue Duguay Trouin
44800 SAINT-HERBLAIN France
Téléphone : 02 40 92 06 89
Mail : thomas.poidevin@bureauveritas.com

A l'attention de PERRUCHAS Denis

UNIVERSITE DE NANTES
1 QUAI DE TOURVILLE
44035 NANTES CEDEX 1

Rapport de repérage des matériaux et produits contenant de l'amiante à intégrer au Dossier Technique Aмиante

Article R1334-18 du Code de la Santé Publique, Norme NF X 46-020 du 5 aout 2017



Date(s) du repérage : le 12/10/2021

Coordonnées du site : 05_02

Nom du site : 05 - La Chantretrie

Immeuble bâti objet du repérage :

05_02 - ISITEM
Rue C Pau
44000 NANTES

Numéro d'affaire : 12317288

Référence du rapport : 12317288/S2.2.2.R

Rédigé le : 24/11/2021

Par l'opérateur de repérage : Thomas POIDEVIN

Date de la commande : 21/09/2021

Certification de compétence : Le présent rapport est établi par une personne dont les compétences sont certifiées par BUREAU VERITAS Certification 60 Avenue du Général de Gaulle - 92046 Paris La Défense Certificat n° 8104602

	Date de début de validité	Date de fin de validité
Amiante sans mention	26/06/2019	25/06/2024
Amiante avec mention	09/06/2017	08/06/2022

Ce rapport contient **53** pages y compris les annexes et ne peut être reproduit qu'intégralement .

Signature du rédacteur :

SOMMAIRE

1. CONCLUSIONS.....	3
1.1. Matériaux et produits contenant de l'amiante.....	3
1.2. Obligation d'information.....	3
1.3. Recommandations réglementaires pour les produits et matériaux de la liste B.....	3
1.4. Eléments d'information.....	3
1.5. Matériau(x) et produit(s) en fibres ciment hors champ de mission (voir détail en annexes).....	4
2. INFORMATIONS GENERALES.....	5
2.1. Immeuble bâti objet de la mission.....	5
2.2. Intervenants.....	5
2.3. Opérateur(s) de repérage.....	5
3. DESCRIPTION DE LA MISSION DE REPERAGE.....	6
3.1. Textes réglementaires.....	6
3.2. Programme de repérage.....	6
3.3. Méthodologie de la mission.....	7
3.4. Limites de la mission.....	7
4. CONDITIONS DE REALISATION DU REPERAGE.....	9
4.1. Documents remis par le donneur d'ordre ou disponibles lors de la visite.....	9
1. RESULTATS DETAILLES DU REPERAGE.....	10
1.1. Résultats détaillés.....	10
2. ANNEXES.....	17
2.1. Parties d'immeuble bâti visitées.....	17
2.2. Descriptif des parties d'immeuble visitées.....	23
2.3. Croquis de repérage.....	34
2.4. Photos.....	42
2.5. Grilles d'évaluation de l'état de conservation des matériaux de la liste B.....	44
2.6. Colle de dalle de sol et/ou Matériaux et produits en fibre ciment hors champ de mission :.....	46
2.7. Attestation d'assurance.....	47
2.8. Certificat de compétence.....	49
2.9. Rapports d'essais de laboratoire.....	50

1. CONCLUSIONS

Dans le cadre de la mission objet du présent rapport, il a été repéré des matériaux et produits contenant de l'amiante.

1.1. Matériaux et produits contenant de l'amiante

Matériaux ou produits de la liste B contenant de l'amiante				
Localisation	Composant	Matériau ou produit	Description	Résultat de l'évaluation de l'état de conservation
SITE 05 LA CHANTRERIE / BATIMENT ISITEM / RDC / H019	Plancher	Dalle de sol	épaisse, gris(e), Plaques de fosse de type amiante ciment	EP
SITE 05 LA CHANTRERIE / BATIMENT ISITEM / RDC / H009.1	Plancher	Dalle de sol	épaisse, gris(e), Plaques de fosse de type amiante ciment	EP
SITE 05 LA CHANTRERIE / BATIMENT ISITEM / R+3 / LOCAL CTA	Porte coupe feu	Joint de porte	fibreux, gris(e), Joint présent autour de la trappe d'accès au local	EP

1.2. Obligation d'information

Dans tous les cas, et sans préjudice des autres dispositions réglementaires applicables, il est nécessaire d'avertir de la présence d'amiante toute personne pouvant intervenir sur ou à proximité des matériaux et produits concernés ou de ceux les recouvrant ou les protégeant.

1.3. Recommandations réglementaires pour les produits et matériaux de la liste B

Il est recommandé au propriétaire de faire procéder à :

Pour les produits et matériaux ayant obtenu la recommandation *évaluation périodique (EP)* :

Le(s) matériau(x) ou produit(s) concerné(s) contenant de l'amiante et l'étendue des dégradations qu'il(s) présente(nt) et l'évaluation du risque de dégradation ne conduisent pas à conclure à la nécessité d'une action de protection immédiate sur le(s) matériau(x) ou produit(s). Cette évaluation périodique consiste à :

- a) contrôler périodiquement que l'état de dégradation des matériaux et produits concernés ne s'aggrave pas, et, le(s) cas échéant, que leur protection demeure en bon état de conservation ;
- b) rechercher, le(s) cas échéant, les causes de dégradation et prendre les mesures appropriées pour les supprimer.

Obligation en cas de travaux de retrait ou de confinement et avant toute restitution des locaux traités :

Obligation du propriétaire de faire réaliser un examen visuel de l'état des surfaces traitées par un opérateur de repérage répondant aux conditions de l'article L. 271-6 du Code de la Construction et de l'Habitation.

Il fait également procéder à une mesure du niveau d'empoussièrément dans l'air à l'issue du déconfinement qui doit être inférieur ou égal à cinq fibres par litre.

1.4. Eléments d'information

Les maladies liées à l'amiante sont provoquées par l'inhalation des fibres. Toutes les variétés d'amiante sont classées comme substances cancérogènes avérées pour l'homme. L'inhalation de fibres d'amiante est à l'origine de cancers (mésothéliomes, cancers broncho-pulmonaires) et d'autres pathologies non cancéreuses (épanchements pleuraux, plaques pleurales).

L'identification des matériaux et produits contenant de l'amiante est un préalable à l'évaluation et à la prévention des risques liés à l'amiante. Elle doit être complétée par la définition et la mise en œuvre de mesures de gestion adaptées et proportionnées pour limiter l'exposition des occupants présents temporairement ou de façon permanente dans l'immeuble. L'information des occupants présents temporairement ou de façon permanente est un préalable essentiel à la prévention du risque d'exposition à l'amiante.

Il convient donc de veiller au maintien du bon état de conservation des matériaux et produits contenant de l'amiante afin de remédier au plus tôt aux situations d'usure anormale ou de dégradation.

Il conviendra de limiter autant que possible les interventions sur les matériaux et produits contenant de l'amiante qui ont été repérés et de faire appel aux professionnels qualifiés, notamment dans le cas de retrait ou de confinement de ce type de matériau ou produit.

Enfin, les déchets contenant de l'amiante doivent être éliminés dans des conditions strictes. Renseignez-vous auprès de votre mairie ou de votre préfecture. Pour connaître les centres d'élimination près de chez vous, consultez la base de données « déchets » gérée par l'ADEME, directement accessible sur le site internet www.sinoe.org.

1.5. Matériau(x) et produit(s) en fibres ciment hors champ de mission (voir détail en annexes)

Un ou des produit(s) et matériau(x) visible(s) et accessible(s) en fibres ciment réputé(s) pouvoir contenir de l'amiante et non compris dans la liste B de l'annexe 13-9 du Code de la Santé Publique a ou ont été repéré(s) :

- du fait de son ou leur exclusion du programme de repérage, il(s) n'influe(nt) pas sur les conclusions du présent rapport,
- le référencement de ce(s) produit(s) et matériau(x) est donné à titre informatif et ne saurait être considéré comme exhaustif.

2. INFORMATIONS GENERALES

2.1. Immeuble bâti objet de la mission

Adresse: 05_02 - ISITEM
Rue C Pau
44000 NANTES

Bâtiment	Fonction principale	Classement	Date du permis de construire ou année de construction	Année de réhabilitation ou description des modifications :
05_02 - ISITEM	Enseignement supérieur/recherche	ERP catégorie 1 à 4	Sans informations fournies par le donneur d'ordre, la date d'obtention du permis de construire est présumée être inférieure au 1 juillet 1997	non communiqué

Le repérage porte exclusivement sur les parties de bâtiments et les locaux dont la liste est détaillée en annexe
Parties d'immeubles bâti visitées

2.2. Intervenants

Partie prenante	Société	Adresse	Coordonnées
Commanditaire du repérage	UNIVERSITE DE NANTES Denis PERRUCHAS	1 QUAI DE TOURVILLE 44035 NANTES CEDEX 1	+33251125872 denis.perruchas@univ-nantes.fr
Propriétaire	UNIVERSITE DE NANTES	1 QUAI DE TOURVILLE 44035 NANTES	/
Accompagnateur	UNIVERSITE DE NANTES Agent de maintenance	1 QUAI DE TOURVILLE 44035 NANTES	/

2.3. Opérateur(s) de repérage

Société	Nom	Organisme de certification	N° de certification*	Date d'obtention de la certification	Date de validité de la certification
BUREAU VERITAS EXPLOITATION 79018467501175	Thomas POIDEVIN	BUREAU VERITAS Certification	8104602	26/06/2019	25/06/2024

3. DESCRIPTION DE LA MISSION DE REPERAGE

Ce rapport est établi dans le cadre du repérage des matériaux et produits des listes A et B de l'annexe 13-9 du Code de la Santé Publique, en vue de la constitution du Dossier Technique Amiante.

3.1. Textes réglementaires

Code de la Santé Publique : articles L1334-12-1, R1334-17, R1334-18, R1334-20, R1334-21, R1334-23, R1334-24, R1334-27 à 29, R1334-29-3, R1334-29-5, R1334-29-7 alinéas 2 et 3, annexe 13-9

Décret n° 2011-629 du 3 juin 2011 relatif à la protection de la population contre les risques sanitaires liés à une exposition à l'amiante dans les immeubles bâtis

Arrêté du 12 décembre 2012 relatif aux critères d'évaluation de l'état de conservation des matériaux et produits de la liste A contenant de l'amiante et au contenu du rapport de repérage, modifié par l'arrêté du 26 juin 2013

Arrêté du 12 décembre 2012 relatif aux critères d'évaluation de l'état de conservation des matériaux et produits de la liste B contenant de l'amiante et du risque de dégradation lié à l'environnement ainsi que le contenu du rapport de repérage, modifié par l'arrêté du 26 juin 2013

Arrêté du 1^{er} juin 2015 relatif aux modalités de transmission au préfet des rapports de repérage des matériaux et produits de la liste A contenant de l'amiante.

Norme NF X 46-020 du 5 août 2017 : Repérage des matériaux et produits contenant de l'amiante dans les immeubles bâtis.

3.2. Programme de repérage

Dans le cadre de notre mission, le programme de repérage est le suivant :

Matériaux et produits de la liste A de l'annexe 13-9 du Code de la Santé Publique

Composant à sonder ou à vérifier
Flocages
Calorifugeages
Faux plafonds

Matériaux et produits de la liste B de l'annexe 13-9 du Code de la Santé Publique

Composant de la construction	Partie du composant à vérifier ou à sonder
1. Parois verticales intérieures	
Murs et cloisons « en dur » et poteaux (périphériques et intérieurs).	Enduits projetés, revêtements durs (plaques menuiseries, amiant-ciment) et entourages de poteaux (carton, amiant-ciment, matériau sandwich, carton + plâtre), coffrage perdu.
Cloisons (légères et préfabriquées), gaines et coffres.	Enduits projetés, panneaux de cloisons.
2. Planchers et plafonds	
Plafonds, poutres et charpentes, gaines et coffres.	Enduits projetés, panneaux collés ou visés.
Planchers.	Dalles de sol.
3. Conduits, canalisations et équipements intérieurs	
Conduites de fluides (air, eau, autres fluides ...).	Conduits, enveloppes de calorifuges.
Clapets / volets coupe-feu.	Clapets, volets, rebouchage.
Portes coupe-feu.	Joints (tresse, bandes).
Vide-ordures.	Conduits.
4. Éléments extérieurs	

Composant de la construction	Partie du composant à vérifier ou à sonder
Toitures.	Plaques, ardoises, accessoires de couverture (composites, fibres-ciment), bardeaux bitumineux.
Bardages et façades légères.	Plaques, ardoises, panneaux (composites, fibre-ciment).
Conduits en toiture et façades.	Conduits en amiante-ciment : eaux pluviales, eaux usées, conduits de fumée.

3.3. Méthodologie de la mission

Lors de la première phase, l'opérateur de repérage recherche les matériaux et produits des listes A et B de l'annexe 13-9 du code de la santé publique accessibles sans investigation approfondie destructive.

A cette fin, il examine de façon exhaustive toutes les différentes parties de l'immeuble bâti. Il détermine les zones présentant des similitudes d'ouvrage et les zones homogènes.

Les zones présentant des similitudes d'ouvrage permettent d'optimiser les investigations à conduire en réduisant le nombre de prélèvements pour analyse.

Lorsque, dans des cas très exceptionnels qui doivent être justifiés par l'opérateur, certaines parties de l'immeuble bâti ne sont pas accessibles, l'opérateur de repérage le précise et en mentionne les motifs.

Lors de la deuxième phase, en prenant en compte les zones présentant des similitudes d'ouvrage, l'opérateur de repérage identifie et localise parmi les matériaux et produits des listes A et B de l'annexe 13-9 du code de la santé publique ceux qui contiennent de l'amiante.

A cette fin, il conclut quant à la présence d'amiante dans ces matériaux et produits, pour chacun des matériaux et produits repérés à l'issue de la première phase, en fonction des informations et des moyens dont il dispose et de sa connaissance des matériaux et produits utilisés.

En cas de doute, il détermine les matériaux et produits dont il convient de prélever et d'analyser un ou des échantillons pour pouvoir conclure quant à la présence d'amiante. Les prélèvements sont effectués sur toute l'épaisseur pour les matériaux et produits de la liste A, et sur la première couche accessible pour les produits et matériaux de la liste B. L'opérateur de repérage veille à la traçabilité des échantillons prélevés. Il transmet au laboratoire d'analyse une fiche d'accompagnement.

Conformément aux dispositions de l'article R. 1334-24 du Code de la Santé Publique, les analyses des échantillons de ces matériaux et produits sont réalisées par un organisme accrédité.

L'opérateur conclut définitivement à l'absence ou à la présence d'amiante pour chaque matériau ou produit repéré.

Pour les matériaux et produits de la liste A de l'annexe 13-9 du Code de la Santé Publique : l'opérateur de repérage précise le critère (matériau ou produit qui par nature ne contient pas d'amiante, marquage du matériau, document consulté, résultat d'analyse de matériau ou produit) qui lui a permis de conclure quant à la présence ou à l'absence d'amiante.

Pour les matériaux et produits de la liste B de l'annexe 13-9 du Code de la Santé Publique : l'opérateur de repérage précise le critère (matériau ou produit qui par nature ne contient pas d'amiante, marquage du matériau, document consulté, résultat d'analyse de matériau ou produit) qui lui a permis de conclure quant à la présence ou l'absence d'amiante.

Pour chacun des matériaux et produits repérés, en fonction de sa connaissance des matériaux et produits utilisés, il atteste, le cas échéant, de la présence d'amiante. Dans ce cas, il précise dans sa conclusion que le critère qui lui a permis de conclure est son jugement personnel.

Lors de la troisième phase, l'opérateur de repérage évalue par zone homogène l'état de conservation des matériaux ou produits des listes A et B de l'annexe 13-9 du Code de la Santé Publique contenant de l'amiante :

liste A : en application des critères des grilles d'évaluations définies en annexes de l'arrêté du 12 décembre 2012 modifié,

liste B : selon les critères de la grille d'évaluation définis en annexe de l'arrêté liste B du 12 décembre 2012 modifié.

3.4. Limites de la mission

Le présent repérage ne peut être utilisé que dans les limites de la présente mission.

Il n'est en aucun cas assimilable à un repérage des matériaux et produits contenant de l'amiante :

avant travaux, et n'est pas adapté ni suffisant à l'évaluation du risque amiante en cas de travaux selon l'article R. 4412-97 du Code du Travail,

avant démolition, tel que défini par les articles R.1334-19 et R.1334-22 du Code de la Santé Publique, et n'est pas adapté ni suffisant à l'évaluation du risque amiante en cas de démolition.

La recherche des matériaux pouvant contenir de l'amiante (MPCA) des listes A et B de l'annexe 13-9 du Code de la Santé Publique est réalisée sur les matériaux accessibles sans sondage destructif, avec prélèvements d'échantillons selon une méthode d'échantillonnage respectant en cela les prescriptions de la norme NF X 46-020 et des arrêtés du 12 décembre 2012 modifiés relatifs aux listes A et B.

Cette recherche ne peut cependant être exhaustive compte tenu de la multitude de formes que peut prendre l'amiante et le caractère aléatoire et sporadique de son ajout aux matériaux du bâtiment. Certains MPCA des listes A et B de l'annexe 13-9

du Code de la Santé Publique peuvent donc ne pas être mis en évidence par la méthode de recherche réglementaire : détermination de zones présentant des similitudes d'ouvrage, fréquence de sondages à l'intérieur de celles-ci conformément à la norme NF X 46-020.

Il n'est ainsi pas exclu que certains MPCA des listes A et B de l'annexe 13-9 du Code de la Santé Publique non visibles et inaccessibles sans démontage particulier ou investigation approfondie destructrice puissent être mis en évidence ultérieurement lors d'opérations de travaux, de démolition ou de réhabilitation.

L'ancienneté des matériaux contenant de l'amiante, les diverses agressions qu'ils subissent, peuvent entraîner la dénaturation de ceux-ci et donner lieu à la libération spontanée de fibres d'amiante. Ainsi des fibres peuvent migrer et polluer un matériau non réputé contenir de l'amiante, se trouvant à proximité du matériau amianté. L'intervention ne prend pas en compte dans le présent repérage, cet effet de pollution éventuelle.

Les résultats antérieurs, en matière de repérage d'amiante, communiqués dans le cadre de la présente mission, sont réputés satisfaire aux exigences imposées par les textes réglementaires et normatifs.

4. CONDITIONS DE REALISATION DU REPERAGE

Date(s) du repérage : le 12/10/2021

4.1. Documents remis par le donneur d'ordre ou disponibles lors de la visite

Rapports de repérage amiante :

Aucun rapport de repérage antérieur nous a été communiqué ou était disponible lors de la visite.

Autres documents :

Titre	Référence	Type Document
/	/	Plan

1. RESULTATS DETAILLES DU REPERAGE

1.1. Résultats détaillés

Abréviations du tableau :

Px = prélèvement pour analyse n°X (tous les prélèvements sont précédés d'un sondage)

Idem Px = produit ou matériau similaire à celui ayant fait l'objet du Px

S = sondage en complément de l'inspection visuelle

États de conservation et obligations/recommandations :

1 = évaluation périodique du matériau ou produit dans les 36 mois

2 = mesure d'empoussièrement dans les 3 mois

3 = travaux de retrait ou de confinement achevés dans les 36 mois

EP = évaluation périodique

AC1 = action correctrice de 1^{er} niveau

AC2 = action correctrice de second niveau

EC = État de conservation

Localisation	Ouvrage	Matériau ou produit	Description	N° Prél.	Critère de décision	Sondage / Observation	Présence d'amiante	EC
SITE 05 LA CHANTRERIE / BATIMENT ISITEM / SOUS SOL / 901	Plafond	Enduit projeté	compact, gris(e)	P006	Résultat d'analyse	/	NON	/
SITE 05 LA CHANTRERIE / BATIMENT ISITEM / RDC / E001	Plafond	Faux plafond	peint, fibreux, blanc(he)	P001	Résultat d'analyse	/	NON	/
SITE 05 LA CHANTRERIE / BATIMENT ISITEM / RDC / E002	Plafond	Faux plafond	peint, fibreux, blanc(he)	idem P001	Résultat d'analyse	/	NON	/
SITE 05 LA CHANTRERIE / BATIMENT ISITEM / RDC / E002.1	Plafond	Faux plafond	peint, fibreux, blanc(he)	idem P001	Résultat d'analyse	/	NON	/
SITE 05 LA CHANTRERIE / BATIMENT ISITEM / RDC / E003	Plafond	Faux plafond	peint, fibreux, blanc(he)	idem P001	Résultat d'analyse	/	NON	/
SITE 05 LA CHANTRERIE / BATIMENT ISITEM / RDC / E004	Plafond	Faux plafond	peint, fibreux, blanc(he)	idem P001	Résultat d'analyse	/	NON	/
SITE 05 LA CHANTRERIE / BATIMENT ISITEM / RDC / T014	Plafond	Faux plafond	peint, fibreux, blanc(he)	idem P001	Résultat d'analyse	/	NON	/
SITE 05 LA CHANTRERIE / BATIMENT ISITEM / RDC / T015	Plafond	Faux plafond	peint, fibreux, blanc(he)	idem P001	Résultat d'analyse	/	NON	/
SITE 05 LA CHANTRERIE / BATIMENT ISITEM / RDC / T016	Plafond	Faux plafond	peint, fibreux, blanc(he)	idem P001	Résultat d'analyse	/	NON	/
SITE 05 LA CHANTRERIE / BATIMENT ISITEM / RDC / T017	Plafond	Faux plafond	peint, fibreux, blanc(he)	idem P001	Résultat d'analyse	/	NON	/

Localisation	Ouvrage	Matériau ou produit	Description	N° Prél.	Critère de décision	Sondage / Observation	Présence d'amiante	EC
SITE 05 LA CHANTRERIE / BATIMENT ISITEM / RDC / T018	Plafond	Faux plafond	peint, fibreux, blanc(he)	idem P001	Résultat d'analyse	/	NON	/
SITE 05 LA CHANTRERIE / BATIMENT ISITEM / RDC / T019	Plafond	Faux plafond	peint, fibreux, blanc(he)	idem P001	Résultat d'analyse	/	NON	/
SITE 05 LA CHANTRERIE / BATIMENT ISITEM / RDC / T020	Plafond	Faux plafond	peint, fibreux, blanc(he)	idem P001	Résultat d'analyse	/	NON	/
SITE 05 LA CHANTRERIE / BATIMENT ISITEM / RDC / T021	Plafond	Faux plafond	peint, fibreux, blanc(he)	idem P001	Résultat d'analyse	/	NON	/
SITE 05 LA CHANTRERIE / BATIMENT ISITEM / RDC / T022	Plafond	Faux plafond	peint, fibreux, blanc(he)	idem P001	Résultat d'analyse	/	NON	/
SITE 05 LA CHANTRERIE / BATIMENT ISITEM / RDC / T023	Plafond	Faux plafond	peint, fibreux, blanc(he)	idem P001	Résultat d'analyse	/	NON	/
SITE 05 LA CHANTRERIE / BATIMENT ISITEM / RDC / T024	Plafond	Faux plafond	peint, fibreux, blanc(he)	idem P001	Résultat d'analyse	/	NON	/
SITE 05 LA CHANTRERIE / BATIMENT ISITEM / RDC / T025	Plafond	Faux plafond	peint, fibreux, blanc(he)	idem P001	Résultat d'analyse	/	NON	/
SITE 05 LA CHANTRERIE / BATIMENT ISITEM / RDC / T012	Plafond	Faux plafond	peint, fibreux, blanc(he)	idem P001	Résultat d'analyse	/	NON	/
SITE 05 LA CHANTRERIE / BATIMENT ISITEM / RDC / T013	Plafond	Faux plafond	peint, fibreux, blanc(he)	idem P001	Résultat d'analyse	/	NON	/
SITE 05 LA CHANTRERIE / BATIMENT ISITEM / RDC / C004	Plafond	Faux plafond	peint, fibreux, blanc(he)	idem P001	Résultat d'analyse	/	NON	/
SITE 05 LA CHANTRERIE / BATIMENT ISITEM / RDC / T031	Plafond	Faux plafond	peint, fibreux, blanc(he)	idem P001	Résultat d'analyse	/	NON	/
SITE 05 LA CHANTRERIE / BATIMENT ISITEM / RDC / T032	Plafond	Faux plafond	peint, fibreux, blanc(he)	idem P001	Résultat d'analyse	/	NON	/
SITE 05 LA CHANTRERIE / BATIMENT ISITEM / RDC / T033	Plafond	Faux plafond	peint, fibreux, blanc(he)	idem P001	Résultat d'analyse	/	NON	/
SITE 05 LA CHANTRERIE / BATIMENT ISITEM / RDC / T034	Plafond	Faux plafond	peint, fibreux, blanc(he)	idem P001	Résultat d'analyse	/	NON	/
SITE 05 LA CHANTRERIE / BATIMENT ISITEM / RDC / T035	Plafond	Faux plafond	peint, fibreux, blanc(he)	idem P001	Résultat d'analyse	/	NON	/
SITE 05 LA CHANTRERIE / BATIMENT ISITEM / RDC / T036	Plafond	Faux plafond	peint, fibreux, blanc(he)	idem P001	Résultat d'analyse	/	NON	/
SITE 05 LA CHANTRERIE / BATIMENT ISITEM / RDC / C005	Plafond	Faux plafond	peint, fibreux, blanc(he)	idem P001	Résultat d'analyse	/	NON	/
SITE 05 LA CHANTRERIE / BATIMENT ISITEM / RDC	Plafond	Faux plafond	peint, fibreux, blanc(he)	idem P001	Résultat d'analyse	/	NON	/

Localisation	Ouvrage	Matériau ou produit	Description	N° Prél.	Critère de décision	Sondage / Observation	Présence d'amiante	EC
/ T040								
SITE 05 LA CHANTRERIE / BATIMENT ISITEM / RDC / T045	Plafond	Faux plafond	peint, fibreux, blanc(he)	idem P001	Résultat d'analyse	/	NON	/
SITE 05 LA CHANTRERIE / BATIMENT ISITEM / RDC / T046	Plafond	Faux plafond	peint, fibreux, blanc(he)	idem P001	Résultat d'analyse	/	NON	/
SITE 05 LA CHANTRERIE / BATIMENT ISITEM / RDC / T047	Plafond	Faux plafond	peint, fibreux, blanc(he)	idem P001	Résultat d'analyse	/	NON	/
SITE 05 LA CHANTRERIE / BATIMENT ISITEM / RDC / T048	Plafond	Faux plafond	peint, fibreux, blanc(he)	idem P001	Résultat d'analyse	/	NON	/
SITE 05 LA CHANTRERIE / BATIMENT ISITEM / RDC / T049	Plafond	Faux plafond	peint, fibreux, blanc(he)	idem P001	Résultat d'analyse	/	NON	/
SITE 05 LA CHANTRERIE / BATIMENT ISITEM / RDC / T058	Plafond	Faux plafond	peint, fibreux, blanc(he)	idem P001	Résultat d'analyse	/	NON	/
SITE 05 LA CHANTRERIE / BATIMENT ISITEM / RDC / E035	Plafond	Faux plafond	peint, fibreux, blanc(he)	idem P001	Résultat d'analyse	/	NON	/
SITE 05 LA CHANTRERIE / BATIMENT ISITEM / RDC / E034	Plafond	Faux plafond	peint, fibreux, blanc(he)	idem P001	Résultat d'analyse	/	NON	/
SITE 05 LA CHANTRERIE / BATIMENT ISITEM / RDC / E032	Plafond	Faux plafond	peint, fibreux, blanc(he)	idem P001	Résultat d'analyse	/	NON	/
SITE 05 LA CHANTRERIE / BATIMENT ISITEM / RDC / E031	Plafond	Faux plafond	peint, fibreux, blanc(he)	idem P001	Résultat d'analyse	/	NON	/
SITE 05 LA CHANTRERIE / BATIMENT ISITEM / RDC / E030.1	Plafond	Faux plafond	peint, fibreux, blanc(he)	idem P001	Résultat d'analyse	/	NON	/
SITE 05 LA CHANTRERIE / BATIMENT ISITEM / RDC / E030	Plafond	Faux plafond	peint, fibreux, blanc(he)	idem P001	Résultat d'analyse	/	NON	/
SITE 05 LA CHANTRERIE / BATIMENT ISITEM / RDC / E029	Plafond	Faux plafond	peint, fibreux, blanc(he)	idem P001	Résultat d'analyse	/	NON	/
SITE 05 LA CHANTRERIE / BATIMENT ISITEM / RDC / E026	Plafond	Faux plafond	peint, fibreux, blanc(he)	idem P001	Résultat d'analyse	/	NON	/
SITE 05 LA CHANTRERIE / BATIMENT ISITEM / RDC / E023	Plafond	Faux plafond	peint, fibreux, blanc(he)	idem P001	Résultat d'analyse	/	NON	/
SITE 05 LA CHANTRERIE / BATIMENT ISITEM / RDC / H018	Plafond	Faux plafond	aluminium, gris(e)	idem P005	Résultat d'analyse	/	NON	/
SITE 05 LA CHANTRERIE / BATIMENT ISITEM / RDC / H001	Plafond	Faux plafond	aluminium, gris(e)	idem P005	Résultat d'analyse	/	NON	/
SITE 05 LA CHANTRERIE / BATIMENT ISITEM / RDC / H002	Plafond	Faux plafond	aluminium, gris(e)	idem P005	Résultat d'analyse	/	NON	/

Localisation	Ouvrage	Matériau ou produit	Description	N° Prél.	Critère de décision	Sondage / Observation	Présence d'amiante	EC
SITE 05 LA CHANTRERIE / BATIMENT ISITEM / RDC / H003	Plafond	Faux plafond	aluminium, gris(e)	idem P005	Résultat d'analyse	/	NON	/
SITE 05 LA CHANTRERIE / BATIMENT ISITEM / RDC / H004	Plafond	Faux plafond	aluminium, gris(e)	idem P005	Résultat d'analyse	/	NON	/
SITE 05 LA CHANTRERIE / BATIMENT ISITEM / RDC / H005	Plafond	Faux plafond	aluminium, gris(e)	idem P005	Résultat d'analyse	/	NON	/
SITE 05 LA CHANTRERIE / BATIMENT ISITEM / RDC / H007	Plafond	Faux plafond	aluminium, gris(e)	idem P005	Résultat d'analyse	/	NON	/
SITE 05 LA CHANTRERIE / BATIMENT ISITEM / RDC / H016	Plafond	Faux plafond	aluminium, gris(e)	idem P005	Résultat d'analyse	/	NON	/
SITE 05 LA CHANTRERIE / BATIMENT ISITEM / RDC / H022	Plafond	Faux plafond	aluminium, gris(e)	idem P005	Résultat d'analyse	/	NON	/
SITE 05 LA CHANTRERIE / BATIMENT ISITEM / RDC / H021	Plafond	Faux plafond	aluminium, gris(e)	idem P005	Résultat d'analyse	/	NON	/
SITE 05 LA CHANTRERIE / BATIMENT ISITEM / RDC / H020	Plafond	Faux plafond	aluminium, gris(e)	idem P005	Résultat d'analyse	/	NON	/
SITE 05 LA CHANTRERIE / BATIMENT ISITEM / RDC / H013	Plafond	Faux plafond	aluminium, gris(e)	idem P005	Résultat d'analyse	/	NON	/
SITE 05 LA CHANTRERIE / BATIMENT ISITEM / RDC / H015	Plafond	Faux plafond	plâtre, papier, blanc(he)	P004	Résultat d'analyse	/	NON	/
SITE 05 LA CHANTRERIE / BATIMENT ISITEM / RDC / H019	Plancher	Dalle de sol	épaisse, gris(e), Plaques de fosse de type amiante ciment	/	Jugement personnel	Plusieurs plaques de repérés	OUI	EP
SITE 05 LA CHANTRERIE / BATIMENT ISITEM / RDC / H014	Plafond	Faux plafond	peint, fibreux, blanc(he)	idem P001	Résultat d'analyse	/	NON	/
SITE 05 LA CHANTRERIE / BATIMENT ISITEM / RDC / H012	Plafond	Faux plafond	peint, fibreux, blanc(he)	idem P001	Résultat d'analyse	/	NON	/
SITE 05 LA CHANTRERIE / BATIMENT ISITEM / RDC / H010	Plafond	Faux plafond	aluminium, gris(e)	idem P005	Résultat d'analyse	/	NON	/
SITE 05 LA CHANTRERIE / BATIMENT ISITEM / RDC / H011	Plafond	Faux plafond	aluminium, gris(e)	idem P005	Résultat d'analyse	/	NON	/
SITE 05 LA CHANTRERIE / BATIMENT ISITEM / RDC / H009.1	Plancher	Dalle de sol	épaisse, gris(e), Plaques de fosse de type amiante ciment	/	Jugement personnel	Plusieurs plaques de repérés	OUI	EP
SITE 05 LA CHANTRERIE / BATIMENT ISITEM / RDC / R033	Plafond	Faux plafond	peint, fibreux, blanc(he)	idem P001	Résultat d'analyse	/	NON	/
SITE 05 LA CHANTRERIE / BATIMENT ISITEM / RDC / R034	Plafond	Faux plafond	fibreux, blanc(he)	P003	Résultat d'analyse	/	NON	/
SITE 05 LA CHANTRERIE / BATIMENT ISITEM / RDC	Plafond	Faux plafond	peint, fibreux, blanc(he)	idem P001	Résultat d'analyse	/	NON	/

Localisation	Ouvrage	Matériau ou produit	Description	N° Prél.	Critère de décision	Sondage / Observation	Présence d'amiante	EC
/ R035								
SITE 05 LA CHANTRERIE / BATIMENT ISITEM / RDC / R036	Plafond	Faux plafond	peint, fibreux, blanc(he)	idem P001	Résultat d'analyse	/	NON	/
SITE 05 LA CHANTRERIE / BATIMENT ISITEM / RDC / R037	Plafond	Faux plafond	peint, fibreux, blanc(he)	idem P001	Résultat d'analyse	/	NON	/
SITE 05 LA CHANTRERIE / BATIMENT ISITEM / RDC / R038	Plafond	Faux plafond	peint, fibreux, blanc(he)	idem P001	Résultat d'analyse	/	NON	/
SITE 05 LA CHANTRERIE / BATIMENT ISITEM / RDC / R039	Plafond	Faux plafond	peint, fibreux, blanc(he)	idem P001	Résultat d'analyse	/	NON	/
SITE 05 LA CHANTRERIE / BATIMENT ISITEM / RDC / R039	Plafond	Faux plafond	fibreux, blanc(he)	idem P003	Résultat d'analyse	/	NON	/
SITE 05 LA CHANTRERIE / BATIMENT ISITEM / RDC / R040	Plafond	Faux plafond	peint, fibreux, blanc(he)	idem P001	Résultat d'analyse	/	NON	/
SITE 05 LA CHANTRERIE / BATIMENT ISITEM / RDC / R041	Plafond	Faux plafond	peint, fibreux, blanc(he)	idem P001	Résultat d'analyse	/	NON	/
SITE 05 LA CHANTRERIE / BATIMENT ISITEM / RDC / R042	Plafond	Faux plafond	peint, fibreux, blanc(he)	idem P001	Résultat d'analyse	/	NON	/
SITE 05 LA CHANTRERIE / BATIMENT ISITEM / RDC / R043	Plafond	Faux plafond	peint, fibreux, blanc(he)	idem P001	Résultat d'analyse	/	NON	/
SITE 05 LA CHANTRERIE / BATIMENT ISITEM / RDC / R044	Plafond	Faux plafond	peint, fibreux, blanc(he)	idem P001	Résultat d'analyse	/	NON	/
SITE 05 LA CHANTRERIE / BATIMENT ISITEM / RDC / R045	Plafond	Faux plafond	peint, fibreux, blanc(he)	idem P001	Résultat d'analyse	/	NON	/
SITE 05 LA CHANTRERIE / BATIMENT ISITEM / RDC / R046	Plafond	Faux plafond	peint, fibreux, blanc(he)	idem P001	Résultat d'analyse	/	NON	/
SITE 05 LA CHANTRERIE / BATIMENT ISITEM / RDC / R047	Plafond	Faux plafond	peint, fibreux, blanc(he)	idem P001	Résultat d'analyse	/	NON	/
SITE 05 LA CHANTRERIE / BATIMENT ISITEM / M0 / E025	Plafond	Faux plafond	peint, fibreux, blanc(he)	idem P001	Résultat d'analyse	/	NON	/
SITE 05 LA CHANTRERIE / BATIMENT ISITEM / M0 / E028	Plafond	Faux plafond	peint, fibreux, blanc(he)	idem P001	Résultat d'analyse	/	NON	/
SITE 05 LA CHANTRERIE / BATIMENT ISITEM / M0 / H102	Plafond	Faux plafond	aluminium, laine de verre, gris(e)	P005	Résultat d'analyse	/	NON	/
SITE 05 LA CHANTRERIE / BATIMENT ISITEM / M0 / H103	Plafond	Faux plafond	aluminium, gris(e)	idem P005	Résultat d'analyse	/	NON	/
SITE 05 LA CHANTRERIE / BATIMENT ISITEM / M0 / H105	Plafond	Faux plafond	aluminium, gris(e)	idem P005	Résultat d'analyse	/	NON	/

Localisation	Ouvrage	Matériau ou produit	Description	N° Prél.	Critère de décision	Sondage / Observation	Présence d'amiante	EC
SITE 05 LA CHANTRERIE / BATIMENT ISITEM / M0 / H101	Plafond	Faux plafond	aluminium, gris(e)	idem P005	Résultat d'analyse	/	NON	/
SITE 05 LA CHANTRERIE / BATIMENT ISITEM / R+1 / E101	Plafond	Faux plafond	peint, fibreux, blanc(he)	idem P001	Résultat d'analyse	/	NON	/
SITE 05 LA CHANTRERIE / BATIMENT ISITEM / R+1 / E116	Plafond	Faux plafond	peint, fibreux, blanc(he)	idem P001	Résultat d'analyse	/	NON	/
SITE 05 LA CHANTRERIE / BATIMENT ISITEM / R+1 / E113	Plafond	Faux plafond	peint, fibreux, blanc(he)	idem P001	Résultat d'analyse	/	NON	/
SITE 05 LA CHANTRERIE / BATIMENT ISITEM / R+1 / E114	Plafond	Faux plafond	peint, fibreux, blanc(he)	idem P001	Résultat d'analyse	/	NON	/
SITE 05 LA CHANTRERIE / BATIMENT ISITEM / R+1 / E118	Plafond	Faux plafond	peint, fibreux, blanc(he)	idem P001	Résultat d'analyse	/	NON	/
SITE 05 LA CHANTRERIE / BATIMENT ISITEM / R+1 / E120	Plafond	Faux plafond	peint, fibreux, blanc(he)	idem P001	Résultat d'analyse	/	NON	/
SITE 05 LA CHANTRERIE / BATIMENT ISITEM / R+1 / E122	Plafond	Faux plafond	peint, fibreux, blanc(he)	idem P001	Résultat d'analyse	/	NON	/
SITE 05 LA CHANTRERIE / BATIMENT ISITEM / R+1 / E123	Plafond	Faux plafond	peint, fibreux, blanc(he)	idem P001	Résultat d'analyse	/	NON	/
SITE 05 LA CHANTRERIE / BATIMENT ISITEM / R+1 / E124	Plafond	Faux plafond	peint, fibreux, blanc(he)	idem P001	Résultat d'analyse	/	NON	/
SITE 05 LA CHANTRERIE / BATIMENT ISITEM / R+1 / E125	Plafond	Faux plafond	peint, fibreux, blanc(he)	idem P001	Résultat d'analyse	/	NON	/
SITE 05 LA CHANTRERIE / BATIMENT ISITEM / R+1 / E112	Plafond	Faux plafond	peint, fibreux, blanc(he)	idem P001	Résultat d'analyse	/	NON	/
SITE 05 LA CHANTRERIE / BATIMENT ISITEM / R+2 / E208	Plafond	Faux plafond	peint, fibreux, blanc(he)	idem P001	Résultat d'analyse	/	NON	/
SITE 05 LA CHANTRERIE / BATIMENT ISITEM / R+2 / E209	Plafond	Faux plafond	peint, fibreux, blanc(he)	idem P001	Résultat d'analyse	/	NON	/
SITE 05 LA CHANTRERIE / BATIMENT ISITEM / R+2 / E211	Plafond	Faux plafond	peint, fibreux, blanc(he)	idem P001	Résultat d'analyse	/	NON	/
SITE 05 LA CHANTRERIE / BATIMENT ISITEM / R+2 / E219	Plafond	Faux plafond	peint, fibreux, blanc(he)	idem P001	Résultat d'analyse	/	NON	/
SITE 05 LA CHANTRERIE / BATIMENT ISITEM / R+2 / E221	Plafond	Faux plafond	peint, fibreux, blanc(he)	idem P001	Résultat d'analyse	/	NON	/
SITE 05 LA CHANTRERIE / BATIMENT ISITEM / R+2 / E223	Plafond	Faux plafond	peint, fibreux, blanc(he)	idem P001	Résultat d'analyse	/	NON	/
SITE 05 LA CHANTRERIE / BATIMENT ISITEM / R+2	Plafond	Faux plafond	peint, fibreux, blanc(he)	idem P001	Résultat d'analyse	/	NON	/

Localisation	Ouvrage	Matériau ou produit	Description	N° Prél.	Critère de décision	Sondage / Observation	Présence d'amiante	EC
/ E225								
SITE 05 LA CHANTRERIE / BATIMENT ISITEM / R+2 / E227	Plafond	Faux plafond	peint, fibreux, blanc(he)	idem P001	Résultat d'analyse	/	NON	/
SITE 05 LA CHANTRERIE / BATIMENT ISITEM / R+2 / E229	Plafond	Faux plafond	peint, fibreux, blanc(he)	idem P001	Résultat d'analyse	/	NON	/
SITE 05 LA CHANTRERIE / BATIMENT ISITEM / R+2 / E231	Plafond	Faux plafond	peint, fibreux, blanc(he)	idem P001	Résultat d'analyse	/	NON	/
SITE 05 LA CHANTRERIE / BATIMENT ISITEM / R+2 / E230	Plafond	Faux plafond	peint, fibreux, blanc(he)	idem P001	Résultat d'analyse	/	NON	/
SITE 05 LA CHANTRERIE / BATIMENT ISITEM / R+2 / E228	Plafond	Faux plafond	peint, fibreux, blanc(he)	idem P001	Résultat d'analyse	/	NON	/
SITE 05 LA CHANTRERIE / BATIMENT ISITEM / R+2 / E226	Plafond	Faux plafond	peint, fibreux, blanc(he)	idem P001	Résultat d'analyse	/	NON	/
SITE 05 LA CHANTRERIE / BATIMENT ISITEM / R+2 / E224	Plafond	Faux plafond	peint, fibreux, blanc(he)	idem P001	Résultat d'analyse	/	NON	/
SITE 05 LA CHANTRERIE / BATIMENT ISITEM / R+2 / E222	Plafond	Faux plafond	peint, fibreux, blanc(he)	idem P001	Résultat d'analyse	/	NON	/
SITE 05 LA CHANTRERIE / BATIMENT ISITEM / R+2 / E220	Plafond	Faux plafond	peint, fibreux, blanc(he)	idem P001	Résultat d'analyse	/	NON	/
SITE 05 LA CHANTRERIE / BATIMENT ISITEM / R+2 / E218	Plafond	Faux plafond	peint, fibreux, blanc(he)	idem P001	Résultat d'analyse	/	NON	/
SITE 05 LA CHANTRERIE / BATIMENT ISITEM / R+2 / E212	Plafond	Faux plafond	peint, fibreux, blanc(he)	idem P001	Résultat d'analyse	/	NON	/
SITE 05 LA CHANTRERIE / BATIMENT ISITEM / R+2 / E213	Plafond	Faux plafond	peint, fibreux, blanc(he)	idem P001	Résultat d'analyse	/	NON	/
SITE 05 LA CHANTRERIE / BATIMENT ISITEM / R+2 / E214	Plafond	Faux plafond	peint, fibreux, blanc(he)	idem P001	Résultat d'analyse	/	NON	/
SITE 05 LA CHANTRERIE / BATIMENT ISITEM / R+2 / E215	Plafond	Faux plafond	peint, fibreux, blanc(he)	idem P001	Résultat d'analyse	/	NON	/
SITE 05 LA CHANTRERIE / BATIMENT ISITEM / R+3 / LOCAL CTA	Porte coupe feu	Joint de porte	fibreux, gris(e), Joint présent autour de la trappe d'accès au local	P008	Résultat d'analyse	/	OUI	EP
SITE 05 LA CHANTRERIE / BATIMENT ISITEM / RDC / E005	Plafond	Faux plafond	papier, gris(e)	P002	Résultat d'analyse	/	NON	/

2. ANNEXES

2.1. Parties d'immeuble bâti visitées

La liste ci-dessous présente les parties d'immeuble inspectées dans le cadre de la mission confiée à BUREAU VERITAS. Il appartient au donneur d'ordre ou à son représentant, seule personne à même d'avoir une parfaite connaissance des lieux, de signifier à BUREAU VERITAS toute omission, erreur ou incohérence éventuelle dans l'identification des locaux ou zones figurant à un titre ou à un autre dans le présent rapport.

Localisation	Commentaires
SITE 05 LA CHANTRERIE / BATIMENT ISITEM / SOUS SOL / 901	/
SITE 05 LA CHANTRERIE / BATIMENT ISITEM / SOUS SOL / Local Chauffage	/
SITE 05 LA CHANTRERIE / BATIMENT ISITEM / SOUS SOL / Vide sanitaire	/
SITE 05 LA CHANTRERIE / BATIMENT ISITEM / RDC / H1	/
SITE 05 LA CHANTRERIE / BATIMENT ISITEM / RDC / E001	/
SITE 05 LA CHANTRERIE / BATIMENT ISITEM / RDC / E002	/
SITE 05 LA CHANTRERIE / BATIMENT ISITEM / RDC / E002.1	/
SITE 05 LA CHANTRERIE / BATIMENT ISITEM / RDC / E003	/
SITE 05 LA CHANTRERIE / BATIMENT ISITEM / RDC / E004	/
SITE 05 LA CHANTRERIE / BATIMENT ISITEM / RDC / E006	/
SITE 05 LA CHANTRERIE / BATIMENT ISITEM / RDC / E007	/
SITE 05 LA CHANTRERIE / BATIMENT ISITEM / RDC / E008	/
SITE 05 LA CHANTRERIE / BATIMENT ISITEM / RDC / E009	/
SITE 05 LA CHANTRERIE / BATIMENT ISITEM / RDC / E010	/
SITE 05 LA CHANTRERIE / BATIMENT ISITEM / RDC / E013	/
SITE 05 LA CHANTRERIE / BATIMENT ISITEM / RDC / E014	/
SITE 05 LA CHANTRERIE / BATIMENT ISITEM / RDC / E015	/
SITE 05 LA CHANTRERIE / BATIMENT ISITEM / RDC / E011	/
SITE 05 LA CHANTRERIE / BATIMENT ISITEM / RDC / E012	/
SITE 05 LA CHANTRERIE / BATIMENT ISITEM / RDC / E012.1	/
SITE 05 LA CHANTRERIE / BATIMENT ISITEM / RDC / E017	/
SITE 05 LA CHANTRERIE / BATIMENT ISITEM / RDC / E018	/
SITE 05 LA CHANTRERIE / BATIMENT ISITEM / RDC / T014	/
SITE 05 LA CHANTRERIE / BATIMENT ISITEM / RDC / T015	/
SITE 05 LA CHANTRERIE / BATIMENT ISITEM / RDC / T016	/
SITE 05 LA CHANTRERIE / BATIMENT ISITEM / RDC / T017	/
SITE 05 LA CHANTRERIE / BATIMENT ISITEM / RDC / T018	/
SITE 05 LA CHANTRERIE / BATIMENT ISITEM / RDC / T019	/
SITE 05 LA CHANTRERIE / BATIMENT ISITEM / RDC / T020	/
SITE 05 LA CHANTRERIE / BATIMENT ISITEM / RDC / T021	/
SITE 05 LA CHANTRERIE / BATIMENT ISITEM / RDC / T022	/
SITE 05 LA CHANTRERIE / BATIMENT ISITEM / RDC / T023	/
SITE 05 LA CHANTRERIE / BATIMENT ISITEM / RDC / T024	/
SITE 05 LA CHANTRERIE / BATIMENT ISITEM / RDC / T025	/
SITE 05 LA CHANTRERIE / BATIMENT ISITEM / RDC / T012	/
SITE 05 LA CHANTRERIE / BATIMENT ISITEM / RDC / T013	/
SITE 05 LA CHANTRERIE / BATIMENT ISITEM / RDC / E022	/

Localisation	Commentaires
SITE 05 LA CHANTRERIE / BATIMENT ISITEM / RDC / C004	/
SITE 05 LA CHANTRERIE / BATIMENT ISITEM / RDC / T031	/
SITE 05 LA CHANTRERIE / BATIMENT ISITEM / RDC / T032	/
SITE 05 LA CHANTRERIE / BATIMENT ISITEM / RDC / T033	/
SITE 05 LA CHANTRERIE / BATIMENT ISITEM / RDC / T034	/
SITE 05 LA CHANTRERIE / BATIMENT ISITEM / RDC / T035	/
SITE 05 LA CHANTRERIE / BATIMENT ISITEM / RDC / T036	/
SITE 05 LA CHANTRERIE / BATIMENT ISITEM / RDC / T037	/
SITE 05 LA CHANTRERIE / BATIMENT ISITEM / RDC / T038	/
SITE 05 LA CHANTRERIE / BATIMENT ISITEM / RDC / T039	/
SITE 05 LA CHANTRERIE / BATIMENT ISITEM / RDC / C003	/
SITE 05 LA CHANTRERIE / BATIMENT ISITEM / RDC / C005	/
SITE 05 LA CHANTRERIE / BATIMENT ISITEM / RDC / T040	/
SITE 05 LA CHANTRERIE / BATIMENT ISITEM / RDC / T045	/
SITE 05 LA CHANTRERIE / BATIMENT ISITEM / RDC / T046	/
SITE 05 LA CHANTRERIE / BATIMENT ISITEM / RDC / T047	/
SITE 05 LA CHANTRERIE / BATIMENT ISITEM / RDC / T048	/
SITE 05 LA CHANTRERIE / BATIMENT ISITEM / RDC / T049	/
SITE 05 LA CHANTRERIE / BATIMENT ISITEM / RDC / T057	/
SITE 05 LA CHANTRERIE / BATIMENT ISITEM / RDC / T058	/
SITE 05 LA CHANTRERIE / BATIMENT ISITEM / RDC / E035	/
SITE 05 LA CHANTRERIE / BATIMENT ISITEM / RDC / E034	/
SITE 05 LA CHANTRERIE / BATIMENT ISITEM / RDC / E032	/
SITE 05 LA CHANTRERIE / BATIMENT ISITEM / RDC / E031	/
SITE 05 LA CHANTRERIE / BATIMENT ISITEM / RDC / E030.1	/
SITE 05 LA CHANTRERIE / BATIMENT ISITEM / RDC / E030	/
SITE 05 LA CHANTRERIE / BATIMENT ISITEM / RDC / E029	/
SITE 05 LA CHANTRERIE / BATIMENT ISITEM / RDC / E026	/
SITE 05 LA CHANTRERIE / BATIMENT ISITEM / RDC / E023	/
SITE 05 LA CHANTRERIE / BATIMENT ISITEM / RDC / E019	/
SITE 05 LA CHANTRERIE / BATIMENT ISITEM / RDC / E033	/
SITE 05 LA CHANTRERIE / BATIMENT ISITEM / RDC / C006	/
SITE 05 LA CHANTRERIE / BATIMENT ISITEM / RDC / E037	/
SITE 05 LA CHANTRERIE / BATIMENT ISITEM / RDC / E038	/
SITE 05 LA CHANTRERIE / BATIMENT ISITEM / RDC / E039	/
SITE 05 LA CHANTRERIE / BATIMENT ISITEM / RDC / E040	/
SITE 05 LA CHANTRERIE / BATIMENT ISITEM / RDC / E041	/
SITE 05 LA CHANTRERIE / BATIMENT ISITEM / RDC / E042	/
SITE 05 LA CHANTRERIE / BATIMENT ISITEM / RDC / S008	/
SITE 05 LA CHANTRERIE / BATIMENT ISITEM / RDC / HF02	/
SITE 05 LA CHANTRERIE / BATIMENT ISITEM / RDC / HF03	/
SITE 05 LA CHANTRERIE / BATIMENT ISITEM / RDC / HF04	/
SITE 05 LA CHANTRERIE / BATIMENT ISITEM / RDC / HF05	/
SITE 05 LA CHANTRERIE / BATIMENT ISITEM / RDC / HF07	/
SITE 05 LA CHANTRERIE / BATIMENT ISITEM / RDC / H018	/
SITE 05 LA CHANTRERIE / BATIMENT ISITEM / RDC / H001	/

Localisation	Commentaires
SITE 05 LA CHANTRERIE / BATIMENT ISITEM / RDC / H001.1	/
SITE 05 LA CHANTRERIE / BATIMENT ISITEM / RDC / H001.2	/
SITE 05 LA CHANTRERIE / BATIMENT ISITEM / RDC / H001.3	/
SITE 05 LA CHANTRERIE / BATIMENT ISITEM / RDC / H002	/
SITE 05 LA CHANTRERIE / BATIMENT ISITEM / RDC / H002.1	/
SITE 05 LA CHANTRERIE / BATIMENT ISITEM / RDC / H002.2	/
SITE 05 LA CHANTRERIE / BATIMENT ISITEM / RDC / H003	/
SITE 05 LA CHANTRERIE / BATIMENT ISITEM / RDC / H003.1	/
SITE 05 LA CHANTRERIE / BATIMENT ISITEM / RDC / H003.2	/
SITE 05 LA CHANTRERIE / BATIMENT ISITEM / RDC / H004	/
SITE 05 LA CHANTRERIE / BATIMENT ISITEM / RDC / H005	/
SITE 05 LA CHANTRERIE / BATIMENT ISITEM / RDC / H006	/
SITE 05 LA CHANTRERIE / BATIMENT ISITEM / RDC / H007	/
SITE 05 LA CHANTRERIE / BATIMENT ISITEM / RDC / H016	/
SITE 05 LA CHANTRERIE / BATIMENT ISITEM / RDC / H016.1	/
SITE 05 LA CHANTRERIE / BATIMENT ISITEM / RDC / H022	/
SITE 05 LA CHANTRERIE / BATIMENT ISITEM / RDC / H021	/
SITE 05 LA CHANTRERIE / BATIMENT ISITEM / RDC / H020	/
SITE 05 LA CHANTRERIE / BATIMENT ISITEM / RDC / H013	/
SITE 05 LA CHANTRERIE / BATIMENT ISITEM / RDC / H013.1	/
SITE 05 LA CHANTRERIE / BATIMENT ISITEM / RDC / H013.2	/
SITE 05 LA CHANTRERIE / BATIMENT ISITEM / RDC / H015	/
SITE 05 LA CHANTRERIE / BATIMENT ISITEM / RDC / H017	/
SITE 05 LA CHANTRERIE / BATIMENT ISITEM / RDC / H019	/
SITE 05 LA CHANTRERIE / BATIMENT ISITEM / RDC / H014	/
SITE 05 LA CHANTRERIE / BATIMENT ISITEM / RDC / H012	/
SITE 05 LA CHANTRERIE / BATIMENT ISITEM / RDC / H010	/
SITE 05 LA CHANTRERIE / BATIMENT ISITEM / RDC / H011	/
SITE 05 LA CHANTRERIE / BATIMENT ISITEM / RDC / H009.2	/
SITE 05 LA CHANTRERIE / BATIMENT ISITEM / RDC / H009	/
SITE 05 LA CHANTRERIE / BATIMENT ISITEM / RDC / H009.1	/
SITE 05 LA CHANTRERIE / BATIMENT ISITEM / RDC / H008	/
SITE 05 LA CHANTRERIE / BATIMENT ISITEM / RDC / R003	/
SITE 05 LA CHANTRERIE / BATIMENT ISITEM / RDC / R004	/
SITE 05 LA CHANTRERIE / BATIMENT ISITEM / RDC / R005	/
SITE 05 LA CHANTRERIE / BATIMENT ISITEM / RDC / R006	/
SITE 05 LA CHANTRERIE / BATIMENT ISITEM / RDC / R007	/
SITE 05 LA CHANTRERIE / BATIMENT ISITEM / RDC / R008	/
SITE 05 LA CHANTRERIE / BATIMENT ISITEM / RDC / R009	/
SITE 05 LA CHANTRERIE / BATIMENT ISITEM / RDC / R010	/
SITE 05 LA CHANTRERIE / BATIMENT ISITEM / RDC / R011	/
SITE 05 LA CHANTRERIE / BATIMENT ISITEM / RDC / R012	/
SITE 05 LA CHANTRERIE / BATIMENT ISITEM / RDC / R013	/
SITE 05 LA CHANTRERIE / BATIMENT ISITEM / RDC / R014	/
SITE 05 LA CHANTRERIE / BATIMENT ISITEM / RDC / R015	/
SITE 05 LA CHANTRERIE / BATIMENT ISITEM / RDC / S010	/

Localisation	Commentaires
SITE 05 LA CHANTRERIE / BATIMENT ISITEM / RDC / S011	/
SITE 05 LA CHANTRERIE / BATIMENT ISITEM / RDC / S012	/
SITE 05 LA CHANTRERIE / BATIMENT ISITEM / RDC / S009	/
SITE 05 LA CHANTRERIE / BATIMENT ISITEM / RDC / R018	/
SITE 05 LA CHANTRERIE / BATIMENT ISITEM / RDC / R019	/
SITE 05 LA CHANTRERIE / BATIMENT ISITEM / RDC / R020	/
SITE 05 LA CHANTRERIE / BATIMENT ISITEM / RDC / R021	/
SITE 05 LA CHANTRERIE / BATIMENT ISITEM / RDC / R022	/
SITE 05 LA CHANTRERIE / BATIMENT ISITEM / RDC / R023	/
SITE 05 LA CHANTRERIE / BATIMENT ISITEM / RDC / R024	/
SITE 05 LA CHANTRERIE / BATIMENT ISITEM / RDC / R025	/
SITE 05 LA CHANTRERIE / BATIMENT ISITEM / RDC / R026	/
SITE 05 LA CHANTRERIE / BATIMENT ISITEM / RDC / R027	/
SITE 05 LA CHANTRERIE / BATIMENT ISITEM / RDC / R028	/
SITE 05 LA CHANTRERIE / BATIMENT ISITEM / RDC / R029	/
SITE 05 LA CHANTRERIE / BATIMENT ISITEM / RDC / R030	/
SITE 05 LA CHANTRERIE / BATIMENT ISITEM / RDC / R031	/
SITE 05 LA CHANTRERIE / BATIMENT ISITEM / RDC / R031b	/
SITE 05 LA CHANTRERIE / BATIMENT ISITEM / RDC / R033	/
SITE 05 LA CHANTRERIE / BATIMENT ISITEM / RDC / R034	/
SITE 05 LA CHANTRERIE / BATIMENT ISITEM / RDC / R035	/
SITE 05 LA CHANTRERIE / BATIMENT ISITEM / RDC / R036	/
SITE 05 LA CHANTRERIE / BATIMENT ISITEM / RDC / R037	/
SITE 05 LA CHANTRERIE / BATIMENT ISITEM / RDC / R038	/
SITE 05 LA CHANTRERIE / BATIMENT ISITEM / RDC / R039	/
SITE 05 LA CHANTRERIE / BATIMENT ISITEM / RDC / R040	/
SITE 05 LA CHANTRERIE / BATIMENT ISITEM / RDC / R041	/
SITE 05 LA CHANTRERIE / BATIMENT ISITEM / RDC / R042	/
SITE 05 LA CHANTRERIE / BATIMENT ISITEM / RDC / R043	/
SITE 05 LA CHANTRERIE / BATIMENT ISITEM / RDC / R044	/
SITE 05 LA CHANTRERIE / BATIMENT ISITEM / RDC / R045	/
SITE 05 LA CHANTRERIE / BATIMENT ISITEM / RDC / R046	/
SITE 05 LA CHANTRERIE / BATIMENT ISITEM / RDC / R047	/
SITE 05 LA CHANTRERIE / BATIMENT ISITEM / RDC / R048	/
SITE 05 LA CHANTRERIE / BATIMENT ISITEM / RDC / R049	/
SITE 05 LA CHANTRERIE / BATIMENT ISITEM / M0 / E025	/
SITE 05 LA CHANTRERIE / BATIMENT ISITEM / M0 / E028	/
SITE 05 LA CHANTRERIE / BATIMENT ISITEM / M0 / H102	/
SITE 05 LA CHANTRERIE / BATIMENT ISITEM / M0 / H103	/
SITE 05 LA CHANTRERIE / BATIMENT ISITEM / M0 / H104	/
SITE 05 LA CHANTRERIE / BATIMENT ISITEM / M0 / H105	/
SITE 05 LA CHANTRERIE / BATIMENT ISITEM / M0 / H101	/
SITE 05 LA CHANTRERIE / BATIMENT ISITEM / R+1 / E101	/
SITE 05 LA CHANTRERIE / BATIMENT ISITEM / R+1 / LT118	/
SITE 05 LA CHANTRERIE / BATIMENT ISITEM / R+1 / E102	/
SITE 05 LA CHANTRERIE / BATIMENT ISITEM / R+1 / E103	/

Localisation	Commentaires
SITE 05 LA CHANTRERIE / BATIMENT ISITEM / R+1 / P205	/
SITE 05 LA CHANTRERIE / BATIMENT ISITEM / R+1 / S103	/
SITE 05 LA CHANTRERIE / BATIMENT ISITEM / R+1 / S103.1	/
SITE 05 LA CHANTRERIE / BATIMENT ISITEM / R+1 / S103.2	/
SITE 05 LA CHANTRERIE / BATIMENT ISITEM / R+1 / E115	/
SITE 05 LA CHANTRERIE / BATIMENT ISITEM / R+1 / S102	/
SITE 05 LA CHANTRERIE / BATIMENT ISITEM / R+1 / S101	/
SITE 05 LA CHANTRERIE / BATIMENT ISITEM / R+1 / S101.1	/
SITE 05 LA CHANTRERIE / BATIMENT ISITEM / R+1 / S101.2	/
SITE 05 LA CHANTRERIE / BATIMENT ISITEM / R+1 / E116	/
SITE 05 LA CHANTRERIE / BATIMENT ISITEM / R+1 / E113	/
SITE 05 LA CHANTRERIE / BATIMENT ISITEM / R+1 / E114	/
SITE 05 LA CHANTRERIE / BATIMENT ISITEM / R+1 / E118	/
SITE 05 LA CHANTRERIE / BATIMENT ISITEM / R+1 / E120	/
SITE 05 LA CHANTRERIE / BATIMENT ISITEM / R+1 / E122	/
SITE 05 LA CHANTRERIE / BATIMENT ISITEM / R+1 / E123	/
SITE 05 LA CHANTRERIE / BATIMENT ISITEM / R+1 / E124	/
SITE 05 LA CHANTRERIE / BATIMENT ISITEM / R+1 / E125	/
SITE 05 LA CHANTRERIE / BATIMENT ISITEM / R+1 / E112	/
SITE 05 LA CHANTRERIE / BATIMENT ISITEM / R+1 / S105	/
SITE 05 LA CHANTRERIE / BATIMENT ISITEM / R+1 / S105.1	/
SITE 05 LA CHANTRERIE / BATIMENT ISITEM / R+1 / S104	/
SITE 05 LA CHANTRERIE / BATIMENT ISITEM / R+1 / S104.1	/
SITE 05 LA CHANTRERIE / BATIMENT ISITEM / R+1 / S104.2	/
SITE 05 LA CHANTRERIE / BATIMENT ISITEM / R+1 / R101.1	/
SITE 05 LA CHANTRERIE / BATIMENT ISITEM / R+1 / R101	/
SITE 05 LA CHANTRERIE / BATIMENT ISITEM / R+1 / R102	/
SITE 05 LA CHANTRERIE / BATIMENT ISITEM / R+1 / R103	/
SITE 05 LA CHANTRERIE / BATIMENT ISITEM / R+1 / R104	/
SITE 05 LA CHANTRERIE / BATIMENT ISITEM / R+1 / R105	/
SITE 05 LA CHANTRERIE / BATIMENT ISITEM / R+1 / R106	/
SITE 05 LA CHANTRERIE / BATIMENT ISITEM / R+1 / R107	/
SITE 05 LA CHANTRERIE / BATIMENT ISITEM / R+1 / R108	/
SITE 05 LA CHANTRERIE / BATIMENT ISITEM / R+1 / R109	/
SITE 05 LA CHANTRERIE / BATIMENT ISITEM / R+1 / R110	/
SITE 05 LA CHANTRERIE / BATIMENT ISITEM / R+1 / R110B	/
SITE 05 LA CHANTRERIE / BATIMENT ISITEM / R+1 / S108	/
SITE 05 LA CHANTRERIE / BATIMENT ISITEM / R+1 / S108.1	/
SITE 05 LA CHANTRERIE / BATIMENT ISITEM / R+1 / S108.2	/
SITE 05 LA CHANTRERIE / BATIMENT ISITEM / R+1 / S107	/
SITE 05 LA CHANTRERIE / BATIMENT ISITEM / R+1 / S107.1	/
SITE 05 LA CHANTRERIE / BATIMENT ISITEM / R+1 / S107.2	/
SITE 05 LA CHANTRERIE / BATIMENT ISITEM / R+1 / R113B	/
SITE 05 LA CHANTRERIE / BATIMENT ISITEM / R+1 / R113	/
SITE 05 LA CHANTRERIE / BATIMENT ISITEM / R+1 / R114	/
SITE 05 LA CHANTRERIE / BATIMENT ISITEM / R+1 / R115	/

Localisation	Commentaires
SITE 05 LA CHANTRERIE / BATIMENT ISITEM / R+1 / R116	/
SITE 05 LA CHANTRERIE / BATIMENT ISITEM / R+1 / R117	/
SITE 05 LA CHANTRERIE / BATIMENT ISITEM / R+1 / R118	/
SITE 05 LA CHANTRERIE / BATIMENT ISITEM / R+1 / R119	/
SITE 05 LA CHANTRERIE / BATIMENT ISITEM / R+1 / R120	/
SITE 05 LA CHANTRERIE / BATIMENT ISITEM / R+1 / R121	/
SITE 05 LA CHANTRERIE / BATIMENT ISITEM / R+1 / R122	/
SITE 05 LA CHANTRERIE / BATIMENT ISITEM / R+1 / R123	/
SITE 05 LA CHANTRERIE / BATIMENT ISITEM / R+1 / R124	/
SITE 05 LA CHANTRERIE / BATIMENT ISITEM / R+1 / R125	/
SITE 05 LA CHANTRERIE / BATIMENT ISITEM / R+1 / R126	/
SITE 05 LA CHANTRERIE / BATIMENT ISITEM / R+1 / R127	/
SITE 05 LA CHANTRERIE / BATIMENT ISITEM / R+1 / R128	/
SITE 05 LA CHANTRERIE / BATIMENT ISITEM / R+1 / R129	/
SITE 05 LA CHANTRERIE / BATIMENT ISITEM / R+1 / R130	/
SITE 05 LA CHANTRERIE / BATIMENT ISITEM / R+2 / E202	/
SITE 05 LA CHANTRERIE / BATIMENT ISITEM / R+2 / E203	/
SITE 05 LA CHANTRERIE / BATIMENT ISITEM / R+2 / E204	/
SITE 05 LA CHANTRERIE / BATIMENT ISITEM / R+2 / E204.1	/
SITE 05 LA CHANTRERIE / BATIMENT ISITEM / R+2 / E204.2	/
SITE 05 LA CHANTRERIE / BATIMENT ISITEM / R+2 / E238	/
SITE 05 LA CHANTRERIE / BATIMENT ISITEM / R+2 / E238.1	/
SITE 05 LA CHANTRERIE / BATIMENT ISITEM / R+2 / E205	/
SITE 05 LA CHANTRERIE / BATIMENT ISITEM / R+2 / ASC001	/
SITE 05 LA CHANTRERIE / BATIMENT ISITEM / R+2 / E208	/
SITE 05 LA CHANTRERIE / BATIMENT ISITEM / R+2 / E209	/
SITE 05 LA CHANTRERIE / BATIMENT ISITEM / R+2 / E211	/
SITE 05 LA CHANTRERIE / BATIMENT ISITEM / R+2 / E219	/
SITE 05 LA CHANTRERIE / BATIMENT ISITEM / R+2 / E221	/
SITE 05 LA CHANTRERIE / BATIMENT ISITEM / R+2 / E223	/
SITE 05 LA CHANTRERIE / BATIMENT ISITEM / R+2 / E225	/
SITE 05 LA CHANTRERIE / BATIMENT ISITEM / R+2 / E227	/
SITE 05 LA CHANTRERIE / BATIMENT ISITEM / R+2 / E229	/
SITE 05 LA CHANTRERIE / BATIMENT ISITEM / R+2 / E231	/
SITE 05 LA CHANTRERIE / BATIMENT ISITEM / R+2 / LT231	/
SITE 05 LA CHANTRERIE / BATIMENT ISITEM / R+2 / S203	/
SITE 05 LA CHANTRERIE / BATIMENT ISITEM / R+2 / S203.1	/
SITE 05 LA CHANTRERIE / BATIMENT ISITEM / R+2 / S204	/
SITE 05 LA CHANTRERIE / BATIMENT ISITEM / R+2 / S204.1	/
SITE 05 LA CHANTRERIE / BATIMENT ISITEM / R+2 / S204.2	/
SITE 05 LA CHANTRERIE / BATIMENT ISITEM / R+2 / E230	/
SITE 05 LA CHANTRERIE / BATIMENT ISITEM / R+2 / E228	/
SITE 05 LA CHANTRERIE / BATIMENT ISITEM / R+2 / E226	/
SITE 05 LA CHANTRERIE / BATIMENT ISITEM / R+2 / E224	/
SITE 05 LA CHANTRERIE / BATIMENT ISITEM / R+2 / E222	/
SITE 05 LA CHANTRERIE / BATIMENT ISITEM / R+2 / E220	/

Localisation	Commentaires
SITE 05 LA CHANTRERIE / BATIMENT ISITEM / R+2 / E218	/
SITE 05 LA CHANTRERIE / BATIMENT ISITEM / R+2 / E212	/
SITE 05 LA CHANTRERIE / BATIMENT ISITEM / R+2 / E213	/
SITE 05 LA CHANTRERIE / BATIMENT ISITEM / R+2 / E214	/
SITE 05 LA CHANTRERIE / BATIMENT ISITEM / R+2 / E215	/
SITE 05 LA CHANTRERIE / BATIMENT ISITEM / R+2 / P201	/
SITE 05 LA CHANTRERIE / BATIMENT ISITEM / R+2 / P202	/
SITE 05 LA CHANTRERIE / BATIMENT ISITEM / R+2 / TOITURE TERRASSE	/
SITE 05 LA CHANTRERIE / BATIMENT ISITEM / R+3 / LOCAL CTA	/
SITE 05 LA CHANTRERIE / BATIMENT ISITEM / EXTERIEUR / TOITURE TERRASSE	/
SITE 05 LA CHANTRERIE / BATIMENT ISITEM / EXTERIEUR / FACADES	/
SITE 05 LA CHANTRERIE / BATIMENT ISITEM / SOUS SOL / H901	/
SITE 05 LA CHANTRERIE / BATIMENT ISITEM / RDC / E005	/

2.2. Descriptif des parties d'immeuble visitées

Localisation	Plancher	Mur	Plafond	Conduit
SITE 05 LA CHANTRERIE / BATIMENT ISITEM / SOUS SOL / 901	Béton	Béton	Enduit Projeté	
SITE 05 LA CHANTRERIE / BATIMENT ISITEM / SOUS SOL / Local Chauffage	Béton	Béton	Béton	
SITE 05 LA CHANTRERIE / BATIMENT ISITEM / SOUS SOL / Vide sanitaire	Béton	Béton	Béton	PVC
SITE 05 LA CHANTRERIE / BATIMENT ISITEM / RDC / H1	Sol coulé	Métal	Vitrage	
SITE 05 LA CHANTRERIE / BATIMENT ISITEM / RDC / E001	Lé de sol	Peinture	Faux plafond (P1)	
SITE 05 LA CHANTRERIE / BATIMENT ISITEM / RDC / E002	Lé de sol	Peinture	Faux plafond (P1)	
SITE 05 LA CHANTRERIE / BATIMENT ISITEM / RDC / E002.1	Lé de sol	Peinture	Faux plafond (P1)	
SITE 05 LA CHANTRERIE / BATIMENT ISITEM / RDC / E003	Lé de sol	Peinture	Faux plafond (P1)	
SITE 05 LA CHANTRERIE / BATIMENT ISITEM / RDC / E004	Lé de sol	Peinture	Faux plafond (P1)	
SITE 05 LA CHANTRERIE / BATIMENT ISITEM / RDC / E006	Carrelage	Peinture	Peinture	
SITE 05 LA CHANTRERIE / BATIMENT ISITEM / RDC / E007	Carrelage	Peinture	Peinture	
SITE 05 LA CHANTRERIE / BATIMENT ISITEM / RDC / E008	Carrelage	Peinture	Peinture	
SITE 05 LA CHANTRERIE / BATIMENT ISITEM / RDC / E009	Carrelage	Peinture	Peinture	
SITE 05 LA CHANTRERIE / BATIMENT ISITEM / RDC / E010	Carrelage	Peinture	Peinture	

Localisation	Plancher	Mur	Plafond	Conduit
SITE 05 LA CHANTRERIE / BATIMENT ISITEM / RDC / E013	Carrelage	Peinture	Peinture	
SITE 05 LA CHANTRERIE / BATIMENT ISITEM / RDC / E014	Carrelage	Peinture	Peinture	
SITE 05 LA CHANTRERIE / BATIMENT ISITEM / RDC / E015	Carrelage	Peinture	Peinture	
SITE 05 LA CHANTRERIE / BATIMENT ISITEM / RDC / E011	Lé de sol	Peinture	Peinture	
SITE 05 LA CHANTRERIE / BATIMENT ISITEM / RDC / E012	Lé de sol	Moquette	Peinture	
SITE 05 LA CHANTRERIE / BATIMENT ISITEM / RDC / E012.1	Lé de sol	Moquette	Peinture	
SITE 05 LA CHANTRERIE / BATIMENT ISITEM / RDC / E017	Moquette	Moquette	Peinture	
SITE 05 LA CHANTRERIE / BATIMENT ISITEM / RDC / E018	Lé de sol	Peinture	Peinture	
SITE 05 LA CHANTRERIE / BATIMENT ISITEM / RDC / T014	Lé de sol	Peinture	Faux plafond (P1)	
SITE 05 LA CHANTRERIE / BATIMENT ISITEM / RDC / T015	Carrelage	Peinture	Faux plafond (P1)	
SITE 05 LA CHANTRERIE / BATIMENT ISITEM / RDC / T016	Carrelage	Peinture	Faux plafond (P1)	
SITE 05 LA CHANTRERIE / BATIMENT ISITEM / RDC / T017	Peinture	Peinture	Faux plafond (P1)	
SITE 05 LA CHANTRERIE / BATIMENT ISITEM / RDC / T018	Carrelage	Peinture	Faux plafond (P1)	
SITE 05 LA CHANTRERIE / BATIMENT ISITEM / RDC / T019	Carrelage	Peinture	Faux plafond (P1)	
SITE 05 LA CHANTRERIE / BATIMENT ISITEM / RDC / T020	Carrelage	Peinture	Faux plafond (P1)	
SITE 05 LA CHANTRERIE / BATIMENT ISITEM / RDC / T021	Carrelage	Peinture	Faux plafond (P1)	
SITE 05 LA CHANTRERIE / BATIMENT ISITEM / RDC / T022	Carrelage	Peinture	Faux plafond (P1)	
SITE 05 LA CHANTRERIE / BATIMENT ISITEM / RDC / T023	Carrelage	Peinture	Faux plafond (P1)	
SITE 05 LA CHANTRERIE / BATIMENT ISITEM / RDC / T024	Carrelage	Peinture	Faux plafond (P1)	
SITE 05 LA CHANTRERIE / BATIMENT ISITEM / RDC / T025	Carrelage	Peinture	Faux plafond (P1)	
SITE 05 LA CHANTRERIE / BATIMENT ISITEM / RDC / T012	Sol coulé	Peinture	Faux plafond (P1)	
SITE 05 LA CHANTRERIE / BATIMENT ISITEM / RDC / T013	Carrelage	Peinture	Faux plafond (P1)	
SITE 05 LA CHANTRERIE / BATIMENT ISITEM / RDC / E022	Lé de sol	Peinture	Peinture	
SITE 05 LA CHANTRERIE / BATIMENT ISITEM / RDC / C004	Sol coulé	Peinture	Faux plafond (P1)	
SITE 05 LA CHANTRERIE / BATIMENT ISITEM / RDC / T031	Carrelage	Peinture	Faux plafond (P1)	
SITE 05 LA CHANTRERIE / BATIMENT ISITEM / RDC / T032	Carrelage	Peinture	Faux plafond (P1)	
SITE 05 LA CHANTRERIE / BATIMENT ISITEM / RDC / T033	Carrelage	Peinture	Faux plafond (P1)	
SITE 05 LA CHANTRERIE / BATIMENT ISITEM / RDC / T034	Carrelage	Peinture	Faux plafond (P1)	

Localisation	Plancher	Mur	Plafond	Conduit
SITE 05 LA CHANTRERIE / BATIMENT ISITEM / RDC / T035	Carrelage	Peinture	Faux plafond (P1)	
SITE 05 LA CHANTRERIE / BATIMENT ISITEM / RDC / T036	Carrelage	Peinture	Faux plafond (P1)	
SITE 05 LA CHANTRERIE / BATIMENT ISITEM / RDC / T037	Lé de sol	Peinture	Peinture	
SITE 05 LA CHANTRERIE / BATIMENT ISITEM / RDC / T038	Lé de sol	Peinture	Peinture	
SITE 05 LA CHANTRERIE / BATIMENT ISITEM / RDC / T039	Carrelage	Peinture	Peinture	
SITE 05 LA CHANTRERIE / BATIMENT ISITEM / RDC / C003	Lé de sol	Peinture	Peinture	
SITE 05 LA CHANTRERIE / BATIMENT ISITEM / RDC / C005	Sol coulé	Peinture	Faux plafond (P1)	
SITE 05 LA CHANTRERIE / BATIMENT ISITEM / RDC / T040	Carrelage	Peinture	Faux plafond (P1)	
SITE 05 LA CHANTRERIE / BATIMENT ISITEM / RDC / T045	Peinture	Peinture	Faux plafond (P1)	
SITE 05 LA CHANTRERIE / BATIMENT ISITEM / RDC / T046	Carrelage	Peinture	Faux plafond (P1)	
SITE 05 LA CHANTRERIE / BATIMENT ISITEM / RDC / T047	Carrelage	Peinture	Faux plafond (P1)	
SITE 05 LA CHANTRERIE / BATIMENT ISITEM / RDC / T048	Carrelage	Peinture	Faux plafond (P1)	
SITE 05 LA CHANTRERIE / BATIMENT ISITEM / RDC / T049	Carrelage	Peinture	Faux plafond (P1)	
SITE 05 LA CHANTRERIE / BATIMENT ISITEM / RDC / T057	Lé de sol	Peinture	Peinture	
SITE 05 LA CHANTRERIE / BATIMENT ISITEM / RDC / T058	Carrelage	Peinture	Faux plafond (P1)	
SITE 05 LA CHANTRERIE / BATIMENT ISITEM / RDC / E035	Sol coulé	Peinture	Faux plafond (P1)	
SITE 05 LA CHANTRERIE / BATIMENT ISITEM / RDC / E034	Sol coulé	Peinture	Faux plafond (P1)	
SITE 05 LA CHANTRERIE / BATIMENT ISITEM / RDC / E032	Sol coulé	Peinture	Faux plafond (P1)	
SITE 05 LA CHANTRERIE / BATIMENT ISITEM / RDC / E031	Sol coulé	Peinture	Faux plafond (P1)	
SITE 05 LA CHANTRERIE / BATIMENT ISITEM / RDC / E030.1	Sol coulé	Peinture	Faux plafond (P1)	
SITE 05 LA CHANTRERIE / BATIMENT ISITEM / RDC / E030	Sol coulé	Peinture	Faux plafond (P1)	
SITE 05 LA CHANTRERIE / BATIMENT ISITEM / RDC / E029	Sol coulé	Peinture	Faux plafond (P1)	
SITE 05 LA CHANTRERIE / BATIMENT ISITEM / RDC / E026	Lé de sol	Peinture	Faux plafond (P1)	
SITE 05 LA CHANTRERIE / BATIMENT ISITEM / RDC / E023	Lé de sol	Peinture	Faux plafond (P1)	
SITE 05 LA CHANTRERIE / BATIMENT ISITEM / RDC / E019	Lé de sol	Peinture	Peinture	
SITE 05 LA CHANTRERIE / BATIMENT ISITEM / RDC / E033	Sol coulé	Peinture	Peinture	
SITE 05 LA CHANTRERIE / BATIMENT ISITEM / RDC / C006	Sol coulé	Peinture	Peinture	
SITE 05 LA CHANTRERIE / BATIMENT ISITEM / RDC / E037	Lé de sol	Peinture	Peinture	

Localisation	Plancher	Mur	Plafond	Conduit
SITE 05 LA CHANTRERIE / BATIMENT ISITEM / RDC / E038	Lé de sol	Peinture	Peinture	
SITE 05 LA CHANTRERIE / BATIMENT ISITEM / RDC / E039	Lé de sol	Peinture	Peinture	
SITE 05 LA CHANTRERIE / BATIMENT ISITEM / RDC / E040	Lé de sol	Peinture	Peinture	
SITE 05 LA CHANTRERIE / BATIMENT ISITEM / RDC / E041	Lé de sol	Peinture	Peinture	
SITE 05 LA CHANTRERIE / BATIMENT ISITEM / RDC / E042	Lé de sol	Peinture	Peinture	
SITE 05 LA CHANTRERIE / BATIMENT ISITEM / RDC / S008	Sol coulé	Faïence	Faux plafond métal	
SITE 05 LA CHANTRERIE / BATIMENT ISITEM / RDC / HF02	Peinture	Peinture	Fibralith	
SITE 05 LA CHANTRERIE / BATIMENT ISITEM / RDC / HF03	Peinture	Peinture	Fibralith	
SITE 05 LA CHANTRERIE / BATIMENT ISITEM / RDC / HF04	Peinture	Peinture	Fibralith	
SITE 05 LA CHANTRERIE / BATIMENT ISITEM / RDC / HF05	Peinture	Peinture	Fibralith	
SITE 05 LA CHANTRERIE / BATIMENT ISITEM / RDC / HF07	Peinture	Peinture	Fibralith	
SITE 05 LA CHANTRERIE / BATIMENT ISITEM / RDC / H018	Peinture	Peinture	Faux plafond (P5)	
SITE 05 LA CHANTRERIE / BATIMENT ISITEM / RDC / H001	Peinture	Peinture	Faux plafond (P5)	
SITE 05 LA CHANTRERIE / BATIMENT ISITEM / RDC / H001.1	Lé de sol	Panneau sandwich	Panneaux bois	
SITE 05 LA CHANTRERIE / BATIMENT ISITEM / RDC / H001.2	Lé de sol	Panneau sandwich	Panneaux bois	
SITE 05 LA CHANTRERIE / BATIMENT ISITEM / RDC / H001.3	Lé de sol	Panneau sandwich	Panneaux bois	
SITE 05 LA CHANTRERIE / BATIMENT ISITEM / RDC / H002	Peinture	Peinture	Faux plafond (P5)	
SITE 05 LA CHANTRERIE / BATIMENT ISITEM / RDC / H002.1	Lé de sol	Panneau sandwich	Panneaux bois	
SITE 05 LA CHANTRERIE / BATIMENT ISITEM / RDC / H002.2	Lé de sol	Panneau sandwich	Panneaux bois	
SITE 05 LA CHANTRERIE / BATIMENT ISITEM / RDC / H003	Peinture	Peinture	Faux plafond (P5)	
SITE 05 LA CHANTRERIE / BATIMENT ISITEM / RDC / H003.1	Lé de sol	Panneau sandwich	Panneaux bois	
SITE 05 LA CHANTRERIE / BATIMENT ISITEM / RDC / H003.2	Lé de sol	Panneau sandwich	Panneaux bois	
SITE 05 LA CHANTRERIE / BATIMENT ISITEM / RDC / H004	Peinture	Peinture	Faux plafond (P5)	
SITE 05 LA CHANTRERIE / BATIMENT ISITEM / RDC / H005	Peinture	Peinture	Faux plafond (P5)	
SITE 05 LA CHANTRERIE / BATIMENT ISITEM / RDC / H006	Lé de sol	Panneau sandwich	Panneaux bois	
SITE 05 LA CHANTRERIE / BATIMENT ISITEM / RDC / H007	Peinture	Peinture	Faux plafond (P5)	

Localisation	Plancher	Mur	Plafond	Conduit
SITE 05 LA CHANTRERIE / BATIMENT ISITEM / RDC / H016	Peinture	Peinture	Faux plafond (P5)	
SITE 05 LA CHANTRERIE / BATIMENT ISITEM / RDC / H016.1	Lé de sol	Panneau sandwich	Panneaux bois	
SITE 05 LA CHANTRERIE / BATIMENT ISITEM / RDC / H022	Peinture	Peinture	Faux plafond (P5)	
SITE 05 LA CHANTRERIE / BATIMENT ISITEM / RDC / H021	Peinture	Peinture	Faux plafond (P5)	
SITE 05 LA CHANTRERIE / BATIMENT ISITEM / RDC / H020	Peinture	Peinture	Faux plafond (P5)	
SITE 05 LA CHANTRERIE / BATIMENT ISITEM / RDC / H013	Peinture	Peinture	Faux plafond (P5)	
SITE 05 LA CHANTRERIE / BATIMENT ISITEM / RDC / H013.1	Sol coulé	Faïence	Faux plafond métal	
SITE 05 LA CHANTRERIE / BATIMENT ISITEM / RDC / H013.2	Sol coulé	Faïence	Faux plafond métal	
SITE 05 LA CHANTRERIE / BATIMENT ISITEM / RDC / H015	Peinture	Panneau sandwich	Faux plafond (P4)	
SITE 05 LA CHANTRERIE / BATIMENT ISITEM / RDC / H017	Peinture	Panneau sandwich	Faux plafond (P4)	
SITE 05 LA CHANTRERIE / BATIMENT ISITEM / RDC / H019	Béton	Béton	Béton	
SITE 05 LA CHANTRERIE / BATIMENT ISITEM / RDC / H014	Peinture	Panneau sandwich	Faux plafond (P1)	
SITE 05 LA CHANTRERIE / BATIMENT ISITEM / RDC / H012	Peinture	Panneau sandwich	Faux plafond (P1)	
SITE 05 LA CHANTRERIE / BATIMENT ISITEM / RDC / H010	Peinture	Peinture	Faux plafond (P5)	
SITE 05 LA CHANTRERIE / BATIMENT ISITEM / RDC / H011	Peinture	Peinture	Faux plafond (P5)	
SITE 05 LA CHANTRERIE / BATIMENT ISITEM / RDC / H009.2	Béton	Béton	Béton	
SITE 05 LA CHANTRERIE / BATIMENT ISITEM / RDC / H009	Béton	Béton	Béton	
SITE 05 LA CHANTRERIE / BATIMENT ISITEM / RDC / H009.1	Béton	Béton	Béton	
SITE 05 LA CHANTRERIE / BATIMENT ISITEM / RDC / H008	Béton	Béton	Béton	
SITE 05 LA CHANTRERIE / BATIMENT ISITEM / RDC / R003	Lé de sol	Peinture	Peinture	
SITE 05 LA CHANTRERIE / BATIMENT ISITEM / RDC / R004	Lé de sol	Peinture	Peinture	
SITE 05 LA CHANTRERIE / BATIMENT ISITEM / RDC / R005	Lé de sol	Peinture	Peinture	
SITE 05 LA CHANTRERIE / BATIMENT ISITEM / RDC / R006	Lé de sol	Peinture	Peinture	
SITE 05 LA CHANTRERIE / BATIMENT ISITEM / RDC / R007	Lé de sol	Peinture	Peinture	
SITE 05 LA CHANTRERIE / BATIMENT ISITEM / RDC / R008	Lé de sol	Peinture	Peinture	
SITE 05 LA CHANTRERIE / BATIMENT ISITEM / RDC / R009	Lé de sol	Peinture	Peinture	

Localisation	Plancher	Mur	Plafond	Conduit
SITE 05 LA CHANTRERIE / BATIMENT ISITEM / RDC / R010	Lé de sol	Peinture	Peinture	
SITE 05 LA CHANTRERIE / BATIMENT ISITEM / RDC / R011	Lé de sol	Peinture	Peinture	
SITE 05 LA CHANTRERIE / BATIMENT ISITEM / RDC / R012	Lé de sol	Peinture	Peinture	
SITE 05 LA CHANTRERIE / BATIMENT ISITEM / RDC / R013	Lé de sol	Peinture	Peinture	
SITE 05 LA CHANTRERIE / BATIMENT ISITEM / RDC / R014	Lé de sol	Peinture	Peinture	
SITE 05 LA CHANTRERIE / BATIMENT ISITEM / RDC / R015	Lé de sol	Peinture	Peinture	
SITE 05 LA CHANTRERIE / BATIMENT ISITEM / RDC / S010	Sol coulé	Faïence	Faux plafond métal	
SITE 05 LA CHANTRERIE / BATIMENT ISITEM / RDC / S011	Sol coulé	Faïence	Faux plafond métal	
SITE 05 LA CHANTRERIE / BATIMENT ISITEM / RDC / S012	Sol coulé	Faïence	Faux plafond métal	
SITE 05 LA CHANTRERIE / BATIMENT ISITEM / RDC / S009	Sol coulé	Faïence	Faux plafond métal	
SITE 05 LA CHANTRERIE / BATIMENT ISITEM / RDC / R018	Lé de sol	Peinture	Peinture	
SITE 05 LA CHANTRERIE / BATIMENT ISITEM / RDC / R019	Lé de sol	Peinture	Peinture	
SITE 05 LA CHANTRERIE / BATIMENT ISITEM / RDC / R020	Lé de sol	Peinture	Peinture	
SITE 05 LA CHANTRERIE / BATIMENT ISITEM / RDC / R021	Lé de sol	Peinture	Peinture	
SITE 05 LA CHANTRERIE / BATIMENT ISITEM / RDC / R022	Lé de sol	Peinture	Peinture	
SITE 05 LA CHANTRERIE / BATIMENT ISITEM / RDC / R023	Lé de sol	Peinture	Peinture	
SITE 05 LA CHANTRERIE / BATIMENT ISITEM / RDC / R024	Lé de sol	Peinture	Peinture	
SITE 05 LA CHANTRERIE / BATIMENT ISITEM / RDC / R025	Lé de sol	Peinture	Peinture	
SITE 05 LA CHANTRERIE / BATIMENT ISITEM / RDC / R026	Lé de sol	Peinture	Peinture	
SITE 05 LA CHANTRERIE / BATIMENT ISITEM / RDC / R027	Lé de sol	Peinture	Peinture	
SITE 05 LA CHANTRERIE / BATIMENT ISITEM / RDC / R028	Lé de sol	Peinture	Peinture	
SITE 05 LA CHANTRERIE / BATIMENT ISITEM / RDC / R029	Lé de sol	Peinture	Peinture	
SITE 05 LA CHANTRERIE / BATIMENT ISITEM / RDC / R030	Lé de sol	Peinture	Peinture	
SITE 05 LA CHANTRERIE / BATIMENT ISITEM / RDC / R031	Lé de sol	Peinture	Peinture	
SITE 05 LA CHANTRERIE / BATIMENT ISITEM / RDC / R031b	Lé de sol	Peinture	Peinture	
SITE 05 LA CHANTRERIE / BATIMENT ISITEM / RDC / R033	Carrelage	Peinture	Faux plafond (P1)	
SITE 05 LA CHANTRERIE / BATIMENT ISITEM / RDC / R034	Carrelage	Peinture	Faux plafond (P1)	
SITE 05 LA CHANTRERIE / BATIMENT ISITEM / RDC / R035	Carrelage	Peinture	Faux plafond (P1)	

Localisation	Plancher	Mur	Plafond	Conduit
SITE 05 LA CHANTRERIE / BATIMENT ISITEM / RDC / R036	Carrelage	Peinture	Faux plafond (P1)	
SITE 05 LA CHANTRERIE / BATIMENT ISITEM / RDC / R037	Carrelage	Peinture	Faux plafond (P1)	
SITE 05 LA CHANTRERIE / BATIMENT ISITEM / RDC / R038	Carrelage	Peinture	Faux plafond (P1)	
SITE 05 LA CHANTRERIE / BATIMENT ISITEM / RDC / R039	Carrelage	Peinture	Faux plafond (P1)	
SITE 05 LA CHANTRERIE / BATIMENT ISITEM / RDC / R040	Carrelage	Peinture	Faux plafond (P1)	
SITE 05 LA CHANTRERIE / BATIMENT ISITEM / RDC / R041	Carrelage	Peinture	Faux plafond (P1)	
SITE 05 LA CHANTRERIE / BATIMENT ISITEM / RDC / R042	Carrelage	Peinture	Faux plafond (P1)	
SITE 05 LA CHANTRERIE / BATIMENT ISITEM / RDC / R043	Carrelage	Peinture	Faux plafond (P1)	
SITE 05 LA CHANTRERIE / BATIMENT ISITEM / RDC / R044	Carrelage	Peinture	Faux plafond (P1)	
SITE 05 LA CHANTRERIE / BATIMENT ISITEM / RDC / R045	Carrelage	Peinture	Faux plafond (P1)	
SITE 05 LA CHANTRERIE / BATIMENT ISITEM / RDC / R046	Carrelage	Peinture	Faux plafond (P1)	
SITE 05 LA CHANTRERIE / BATIMENT ISITEM / RDC / R047	Sol coulé	Peinture	Peinture	
SITE 05 LA CHANTRERIE / BATIMENT ISITEM / RDC / R048	Sol coulé	Peinture	Peinture	
SITE 05 LA CHANTRERIE / BATIMENT ISITEM / RDC / R049	Sol coulé	Peinture	Peinture	
SITE 05 LA CHANTRERIE / BATIMENT ISITEM / M0 / E025	Lé de sol	Peinture	Faux plafond (P1)	
SITE 05 LA CHANTRERIE / BATIMENT ISITEM / M0 / E028	Lé de sol	Peinture	Faux plafond (P1)	
SITE 05 LA CHANTRERIE / BATIMENT ISITEM / M0 / H102	Béton	Peinture	Faux plafond (P5)	
SITE 05 LA CHANTRERIE / BATIMENT ISITEM / M0 / H103	Bois	Peinture	Faux plafond (P5)	
SITE 05 LA CHANTRERIE / BATIMENT ISITEM / M0 / H104	Lé de sol	Métal	Métal	
SITE 05 LA CHANTRERIE / BATIMENT ISITEM / M0 / H105	Bois	Peinture	Faux plafond (P5)	
SITE 05 LA CHANTRERIE / BATIMENT ISITEM / M0 / H101	Peinture	Peinture	Faux plafond (P5)	
SITE 05 LA CHANTRERIE / BATIMENT ISITEM / R+1 / E101	Moquette	Moquette	Faux plafond (P1)	
SITE 05 LA CHANTRERIE / BATIMENT ISITEM / R+1 / LT118	Lé de sol	Peinture	Peinture	
SITE 05 LA CHANTRERIE / BATIMENT ISITEM / R+1 / E102	Moquette	Peinture	Peinture	
SITE 05 LA CHANTRERIE / BATIMENT ISITEM / R+1 / E103	Lé de sol	Peinture	Faux plafond métal	
SITE 05 LA CHANTRERIE / BATIMENT ISITEM / R+1 / P205	Lé de sol	Peinture	Peinture	
SITE 05 LA CHANTRERIE / BATIMENT ISITEM / R+1 / S103	Sol coulé	Faïence	Faux plafond métal	
SITE 05 LA CHANTRERIE / BATIMENT ISITEM / R+1 / S103.1	Sol coulé	Faïence	Faux plafond métal	

Localisation	Plancher	Mur	Plafond	Conduit
SITE 05 LA CHANTRERIE / BATIMENT ISITEM / R+1 / S103.2	Sol coulé	Faïence	Faux plafond métal	
SITE 05 LA CHANTRERIE / BATIMENT ISITEM / R+1 / E115	Sol coulé	Faïence	Faux plafond métal	
SITE 05 LA CHANTRERIE / BATIMENT ISITEM / R+1 / S102	Sol coulé	Faïence	Faux plafond métal	
SITE 05 LA CHANTRERIE / BATIMENT ISITEM / R+1 / S101	Sol coulé	Faïence	Faux plafond métal	
SITE 05 LA CHANTRERIE / BATIMENT ISITEM / R+1 / S101.1	Sol coulé	Faïence	Faux plafond métal	
SITE 05 LA CHANTRERIE / BATIMENT ISITEM / R+1 / S101.2	Sol coulé	Faïence	Faux plafond métal	
SITE 05 LA CHANTRERIE / BATIMENT ISITEM / R+1 / E116	Lé de sol	Peinture	Faux plafond (P1)	
SITE 05 LA CHANTRERIE / BATIMENT ISITEM / R+1 / E113	Lé de sol	Peinture	Faux plafond (P1)	
SITE 05 LA CHANTRERIE / BATIMENT ISITEM / R+1 / E114	Lé de sol	Peinture	Faux plafond (P1)	
SITE 05 LA CHANTRERIE / BATIMENT ISITEM / R+1 / E118	Lé de sol	Peinture	Faux plafond (P1)	
SITE 05 LA CHANTRERIE / BATIMENT ISITEM / R+1 / E120	Lé de sol	Peinture	Faux plafond (P1)	
SITE 05 LA CHANTRERIE / BATIMENT ISITEM / R+1 / E122	Lé de sol	Peinture	Faux plafond (P1)	
SITE 05 LA CHANTRERIE / BATIMENT ISITEM / R+1 / E123	Lé de sol	Peinture	Faux plafond (P1)	
SITE 05 LA CHANTRERIE / BATIMENT ISITEM / R+1 / E124	Lé de sol	Peinture	Faux plafond (P1)	
SITE 05 LA CHANTRERIE / BATIMENT ISITEM / R+1 / E125	Lé de sol	Peinture	Faux plafond (P1)	
SITE 05 LA CHANTRERIE / BATIMENT ISITEM / R+1 / E112	Lé de sol	Peinture	Faux plafond (P1)	
SITE 05 LA CHANTRERIE / BATIMENT ISITEM / R+1 / S105	Sol coulé	Faïence	Faux plafond métal	
SITE 05 LA CHANTRERIE / BATIMENT ISITEM / R+1 / S105.1	Sol coulé	Faïence	Faux plafond métal	
SITE 05 LA CHANTRERIE / BATIMENT ISITEM / R+1 / S104	Sol coulé	Faïence	Faux plafond métal	
SITE 05 LA CHANTRERIE / BATIMENT ISITEM / R+1 / S104.1	Sol coulé	Faïence	Faux plafond métal	
SITE 05 LA CHANTRERIE / BATIMENT ISITEM / R+1 / S104.2	Sol coulé	Faïence	Faux plafond métal	
SITE 05 LA CHANTRERIE / BATIMENT ISITEM / R+1 / R101.1	Moquette	Moquette	Peinture	
SITE 05 LA CHANTRERIE / BATIMENT ISITEM / R+1 / R101	Moquette	Moquette	Peinture	
SITE 05 LA CHANTRERIE / BATIMENT ISITEM / R+1 / R102	Moquette	Moquette	Peinture	
SITE 05 LA CHANTRERIE / BATIMENT ISITEM / R+1 / R103	Moquette	Moquette	Peinture	
SITE 05 LA CHANTRERIE / BATIMENT ISITEM / R+1 / R104	Moquette	Moquette	Peinture	

Localisation	Plancher	Mur	Plafond	Conduit
SITE 05 LA CHANTRERIE / BATIMENT ISITEM / R+1 / R105	Moquette	Moquette	Peinture	
SITE 05 LA CHANTRERIE / BATIMENT ISITEM / R+1 / R106	Moquette	Moquette	Peinture	
SITE 05 LA CHANTRERIE / BATIMENT ISITEM / R+1 / R107	Lé de sol	Peinture	Peinture	
SITE 05 LA CHANTRERIE / BATIMENT ISITEM / R+1 / R108	Lé de sol	Peinture	Peinture	
SITE 05 LA CHANTRERIE / BATIMENT ISITEM / R+1 / R109	Lé de sol	Peinture	Peinture	
SITE 05 LA CHANTRERIE / BATIMENT ISITEM / R+1 / R110	Lé de sol	Peinture	Peinture	
SITE 05 LA CHANTRERIE / BATIMENT ISITEM / R+1 / R110B	Lé de sol	Peinture	Peinture	
SITE 05 LA CHANTRERIE / BATIMENT ISITEM / R+1 / S108	Sol coulé	Faïence	Faux plafond métal	
SITE 05 LA CHANTRERIE / BATIMENT ISITEM / R+1 / S108.1	Sol coulé	Faïence	Faux plafond métal	
SITE 05 LA CHANTRERIE / BATIMENT ISITEM / R+1 / S108.2	Sol coulé	Faïence	Faux plafond métal	
SITE 05 LA CHANTRERIE / BATIMENT ISITEM / R+1 / S107	Sol coulé	Faïence	Faux plafond métal	
SITE 05 LA CHANTRERIE / BATIMENT ISITEM / R+1 / S107.1	Sol coulé	Faïence	Faux plafond métal	
SITE 05 LA CHANTRERIE / BATIMENT ISITEM / R+1 / S107.2	Sol coulé	Faïence	Faux plafond métal	
SITE 05 LA CHANTRERIE / BATIMENT ISITEM / R+1 / R113B	Moquette	Moquette	Peinture	
SITE 05 LA CHANTRERIE / BATIMENT ISITEM / R+1 / R113	Lé de sol	Peinture	Peinture	
SITE 05 LA CHANTRERIE / BATIMENT ISITEM / R+1 / R114	Lé de sol	Peinture	Peinture	
SITE 05 LA CHANTRERIE / BATIMENT ISITEM / R+1 / R115	Lé de sol	Peinture	Peinture	
SITE 05 LA CHANTRERIE / BATIMENT ISITEM / R+1 / R116	Lé de sol	Peinture	Peinture	
SITE 05 LA CHANTRERIE / BATIMENT ISITEM / R+1 / R117	Lé de sol	Peinture	Peinture	
SITE 05 LA CHANTRERIE / BATIMENT ISITEM / R+1 / R118	Lé de sol	Peinture	Peinture	
SITE 05 LA CHANTRERIE / BATIMENT ISITEM / R+1 / R119	Lé de sol	Peinture	Peinture	
SITE 05 LA CHANTRERIE / BATIMENT ISITEM / R+1 / R120	Lé de sol	Peinture	Peinture	
SITE 05 LA CHANTRERIE / BATIMENT ISITEM / R+1 / R121	Lé de sol	Peinture	Peinture	
SITE 05 LA CHANTRERIE / BATIMENT ISITEM / R+1 / R122	Lé de sol	Peinture	Peinture	
SITE 05 LA CHANTRERIE / BATIMENT ISITEM / R+1 / R123	Lé de sol	Peinture	Peinture	
SITE 05 LA CHANTRERIE / BATIMENT ISITEM / R+1 / R124	Lé de sol	Peinture	Peinture	
SITE 05 LA CHANTRERIE / BATIMENT ISITEM / R+1 / R125	Lé de sol	Peinture	Peinture	

Localisation	Plancher	Mur	Plafond	Conduit
SITE 05 LA CHANTRERIE / BATIMENT ISITEM / R+1 / R126	Lé de sol	Peinture	Peinture	
SITE 05 LA CHANTRERIE / BATIMENT ISITEM / R+1 / R127	Lé de sol	Métal	Vitrage	
SITE 05 LA CHANTRERIE / BATIMENT ISITEM / R+1 / R128	Lé de sol	Peinture	Peinture	
SITE 05 LA CHANTRERIE / BATIMENT ISITEM / R+1 / R129	Lé de sol	Peinture	Peinture	
SITE 05 LA CHANTRERIE / BATIMENT ISITEM / R+1 / R130	Lé de sol	Peinture	Peinture	
SITE 05 LA CHANTRERIE / BATIMENT ISITEM / R+2 / E202	Moquette	Peinture	Peinture	
SITE 05 LA CHANTRERIE / BATIMENT ISITEM / R+2 / E203	Lé de sol	Peinture	Faux plafond métal	
SITE 05 LA CHANTRERIE / BATIMENT ISITEM / R+2 / E204	Sol coulé	Faïence	Faux plafond métal	
SITE 05 LA CHANTRERIE / BATIMENT ISITEM / R+2 / E204.1	Sol coulé	Faïence	Faux plafond métal	
SITE 05 LA CHANTRERIE / BATIMENT ISITEM / R+2 / E204.2	Sol coulé	Faïence	Faux plafond métal	
SITE 05 LA CHANTRERIE / BATIMENT ISITEM / R+2 / E238	Sol coulé	Faïence	Faux plafond métal	
SITE 05 LA CHANTRERIE / BATIMENT ISITEM / R+2 / E238.1	Sol coulé	Faïence	Faux plafond métal	
SITE 05 LA CHANTRERIE / BATIMENT ISITEM / R+2 / E205	Lé de sol	Peinture	Peinture	
SITE 05 LA CHANTRERIE / BATIMENT ISITEM / R+2 / ASC001	Lé de sol	Peinture	Peinture	
SITE 05 LA CHANTRERIE / BATIMENT ISITEM / R+2 / E208	Lé de sol	Peinture	Faux plafond (P1)	
SITE 05 LA CHANTRERIE / BATIMENT ISITEM / R+2 / E209	Lé de sol	Peinture	Faux plafond (P1)	
SITE 05 LA CHANTRERIE / BATIMENT ISITEM / R+2 / E211	Lé de sol	Peinture	Faux plafond (P1)	
SITE 05 LA CHANTRERIE / BATIMENT ISITEM / R+2 / E219	Lé de sol	Peinture	Faux plafond (P1)	
SITE 05 LA CHANTRERIE / BATIMENT ISITEM / R+2 / E221	Lé de sol	Peinture	Faux plafond (P1)	
SITE 05 LA CHANTRERIE / BATIMENT ISITEM / R+2 / E223	Lé de sol	Peinture	Faux plafond (P1)	
SITE 05 LA CHANTRERIE / BATIMENT ISITEM / R+2 / E225	Lé de sol	Peinture	Faux plafond (P1)	
SITE 05 LA CHANTRERIE / BATIMENT ISITEM / R+2 / E227	Lé de sol	Peinture	Faux plafond (P1)	
SITE 05 LA CHANTRERIE / BATIMENT ISITEM / R+2 / E229	Lé de sol	Moquette	Faux plafond (P1)	
SITE 05 LA CHANTRERIE / BATIMENT ISITEM / R+2 / E231	Lé de sol	Moquette	Faux plafond (P1)	
SITE 05 LA CHANTRERIE / BATIMENT ISITEM / R+2 / LT231	Moquette	Peinture	Peinture	
SITE 05 LA CHANTRERIE / BATIMENT ISITEM / R+2 / S203	Sol coulé	Faïence	Faux plafond métal	

Localisation	Plancher	Mur	Plafond	Conduit
SITE 05 LA CHANTRERIE / BATIMENT ISITEM / R+2 / S203.1	Sol coulé	Faïence	Faux plafond métal	
SITE 05 LA CHANTRERIE / BATIMENT ISITEM / R+2 / S204	Sol coulé	Faïence	Faux plafond métal	
SITE 05 LA CHANTRERIE / BATIMENT ISITEM / R+2 / S204.1	Sol coulé	Faïence	Faux plafond métal	
SITE 05 LA CHANTRERIE / BATIMENT ISITEM / R+2 / S204.2	Sol coulé	Faïence	Faux plafond métal	
SITE 05 LA CHANTRERIE / BATIMENT ISITEM / R+2 / E230	Moquette	Moquette	Faux plafond (P1)	
SITE 05 LA CHANTRERIE / BATIMENT ISITEM / R+2 / E228	Moquette	Moquette	Faux plafond (P1)	
SITE 05 LA CHANTRERIE / BATIMENT ISITEM / R+2 / E226	Moquette	Moquette	Faux plafond (P1)	
SITE 05 LA CHANTRERIE / BATIMENT ISITEM / R+2 / E224	Lé de sol	Peinture	Faux plafond (P1)	
SITE 05 LA CHANTRERIE / BATIMENT ISITEM / R+2 / E222	Lé de sol	Peinture	Faux plafond (P1)	
SITE 05 LA CHANTRERIE / BATIMENT ISITEM / R+2 / E220	Lé de sol	Peinture	Faux plafond (P1)	
SITE 05 LA CHANTRERIE / BATIMENT ISITEM / R+2 / E218	Lé de sol	Peinture	Faux plafond (P1)	
SITE 05 LA CHANTRERIE / BATIMENT ISITEM / R+2 / E212	Lé de sol	Peinture	Faux plafond (P1)	
SITE 05 LA CHANTRERIE / BATIMENT ISITEM / R+2 / E213	Lé de sol	Peinture	Faux plafond (P1)	
SITE 05 LA CHANTRERIE / BATIMENT ISITEM / R+2 / E214	Lé de sol	Peinture	Faux plafond (P1)	
SITE 05 LA CHANTRERIE / BATIMENT ISITEM / R+2 / E215	Lé de sol	Peinture	Faux plafond (P1)	
SITE 05 LA CHANTRERIE / BATIMENT ISITEM / R+2 / P201	Lé de sol	Peinture	Métal	
SITE 05 LA CHANTRERIE / BATIMENT ISITEM / R+2 / P202	Lé de sol	Peinture	Métal	
SITE 05 LA CHANTRERIE / BATIMENT ISITEM / R+2 / TOITURE TERRASSE	Etanchéité			
SITE 05 LA CHANTRERIE / BATIMENT ISITEM / R+3 / LOCAL CTA	Béton	Béton	Béton	
SITE 05 LA CHANTRERIE / BATIMENT ISITEM / EXTERIEUR / TOITURE TERRASSE	Etanchéité			
SITE 05 LA CHANTRERIE / BATIMENT ISITEM / SOUS SOL / H901	Béton	Béton	Panneau bois	
SITE 05 LA CHANTRERIE / BATIMENT ISITEM / RDC / E005	Moquette	Moquette	Faux plafond (P2)	

2.3. Croquis de repérage



Planche de repérage (la planche de repérage est indissociable du rapport)		
Site : 05_02 - ISITEM	Adresse : Rue C Pau 44000 NANTES	Localisation : SITE 05 LA CHANTRERIE / BATIMENT ISITEM / SOUS SOL
Réalisé par : Thomas POIDEVIN	N° de planche : 1 / 7	



Planche de repérage (la planche de repérage est indissociable du rapport)		
Site : 05_02 - ISITEM	Adresse : Rue C Pau 44000 NANTES	Localisation : SITE 05 LA CHANTRERIE / BATIMENT ISITEM / RDC
Réalisé par : Thomas POIDEVIN	N° de planche : 2 / 7	

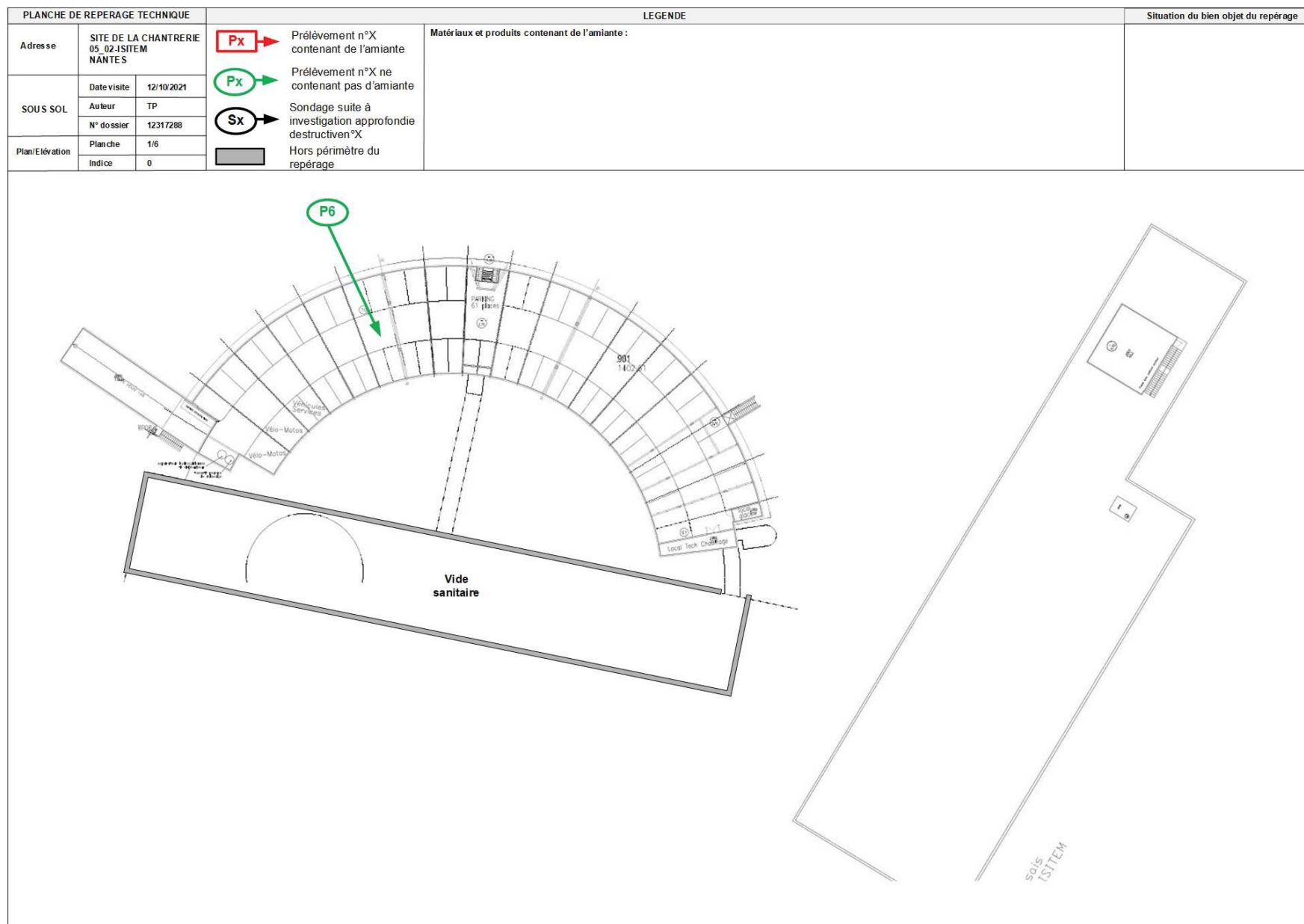

Planche de repérage (la planche de repérage est indissociable du rapport)		
Site : 05_02 - ITEM	Adresse : Rue C Pau 44000 NANTES	Localisation : SITE 05 LA CHANTRERIE / BATIMENT ITEM / M0
Réalisé par : Thomas POIDEVIN	N° de planche : 3 / 7	

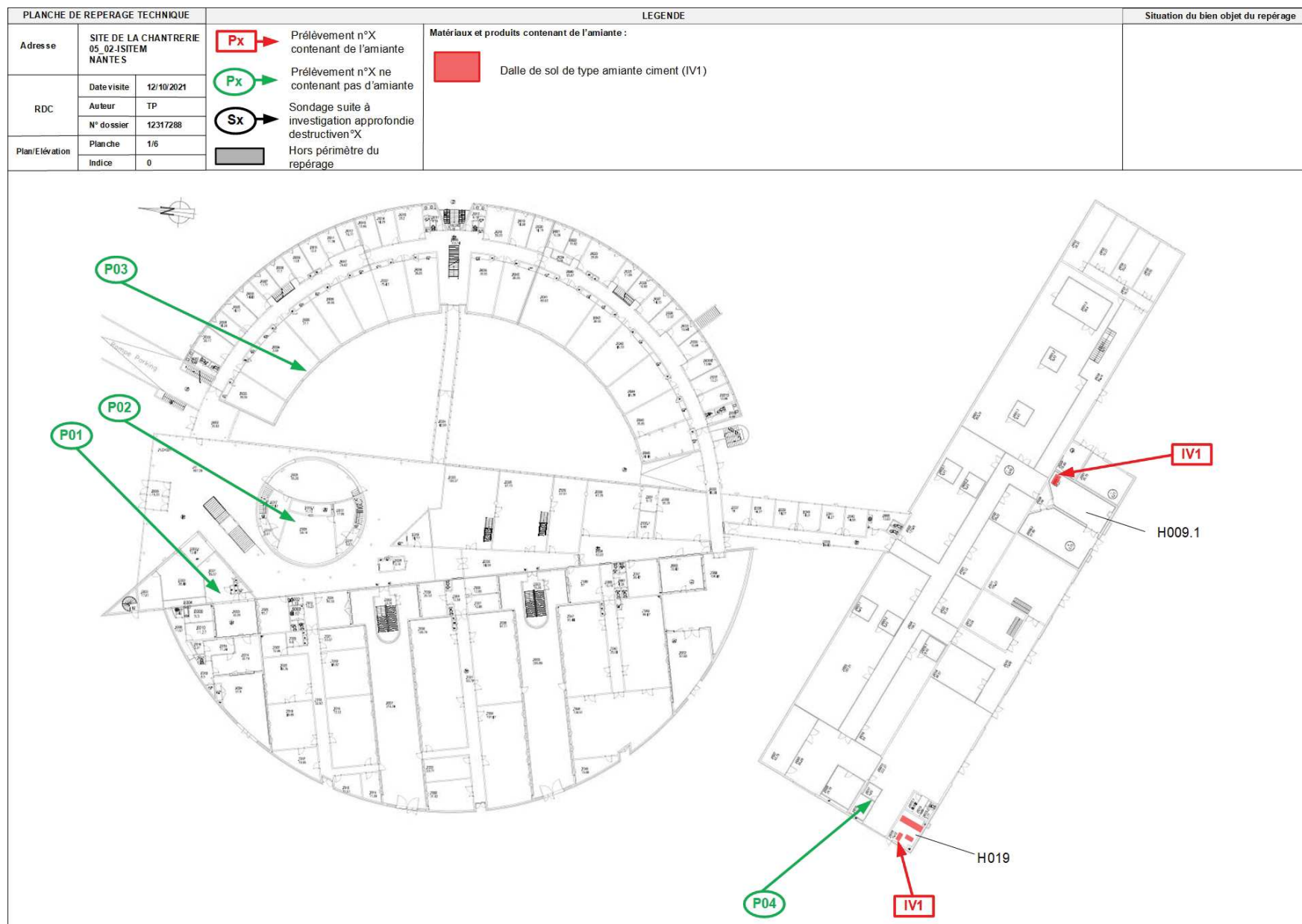

Planche de repérage (la planche de repérage est indissociable du rapport)

Site : 05_02 - ITEM

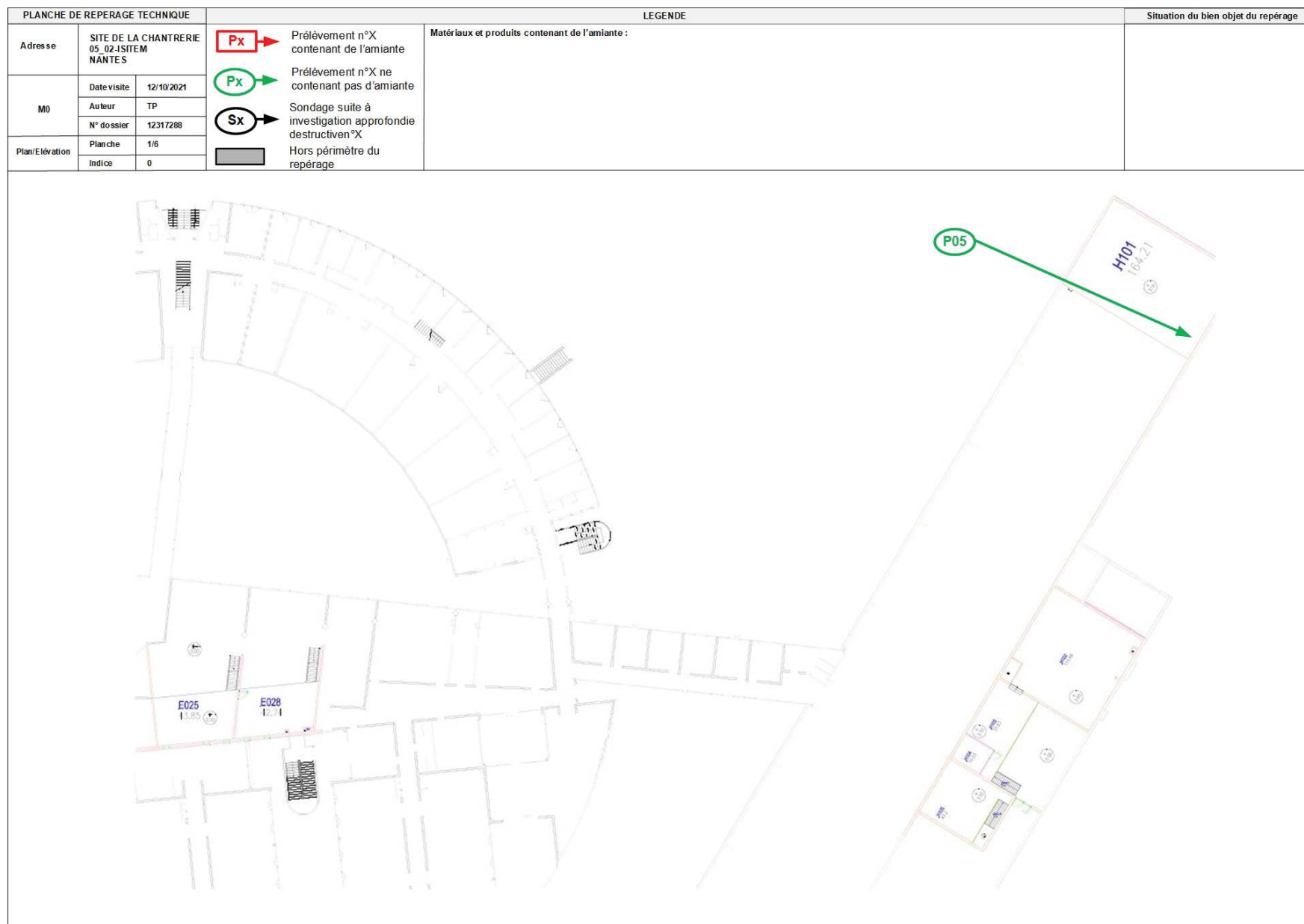
Adresse : Rue C Pau 44000 NANTES

Localisation : SITE 05 LA CHANTRERIE / BATIMENT
ITEM / R+1

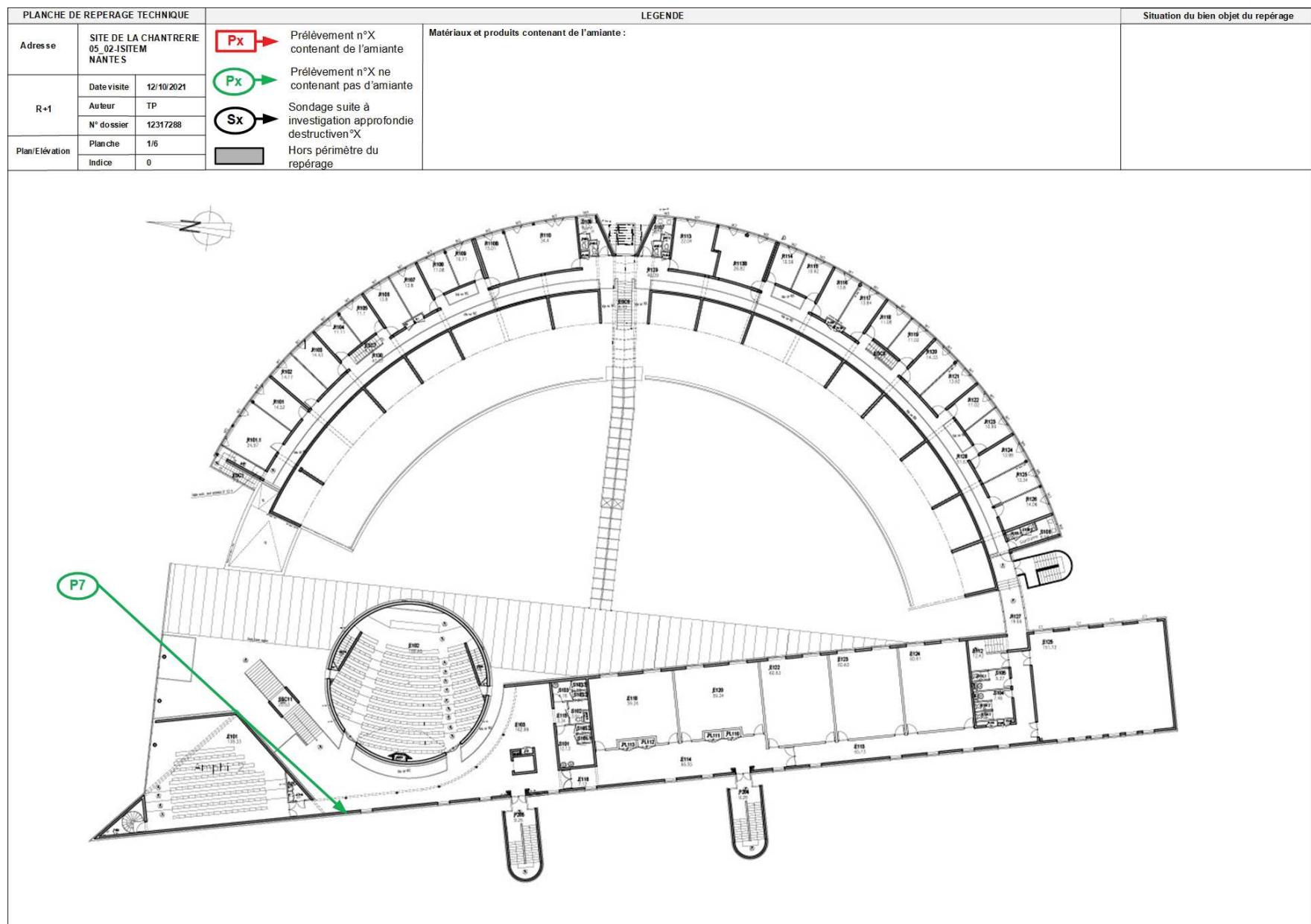
Réalisé par : Thomas POIDEVIN

N° de planche : 4 / 7



Planche de repérage (la planche de repérage est indissociable du rapport)		
Site : 05_02 - ITEM	Adresse : Rue C Pau 44000 NANTES	Localisation : SITE 05 LA CHANTRERIE / BATIMENT ITEM / R+2
Réalisé par : Thomas POIDEVIN	N° de planche : 5 / 7	

PLANCHE DE REPERAGE TECHNIQUE			LEGENDE	Situation du bien objet du repérage
Adresse	SITE DE LA CHANTRERIE 05_02-ISITEM NANTES		<p>Matériaux et produits contenant de l'amiante :</p> <p>----- Joint coupe feu (P8)</p>	
R+3	Date visite	12/10/2021		
	Auteur	TP		
	N° dossier	12317288		
Plan/Elévation	Planche	1/6	<p> Px → Prélèvement n°X contenant de l'amiante Px → Prélèvement n°X ne contenant pas d'amiante Sx → Sondage suite à investigation approfondie destructive n°X Hors périmètre du repérage </p>	
	Indice	0		

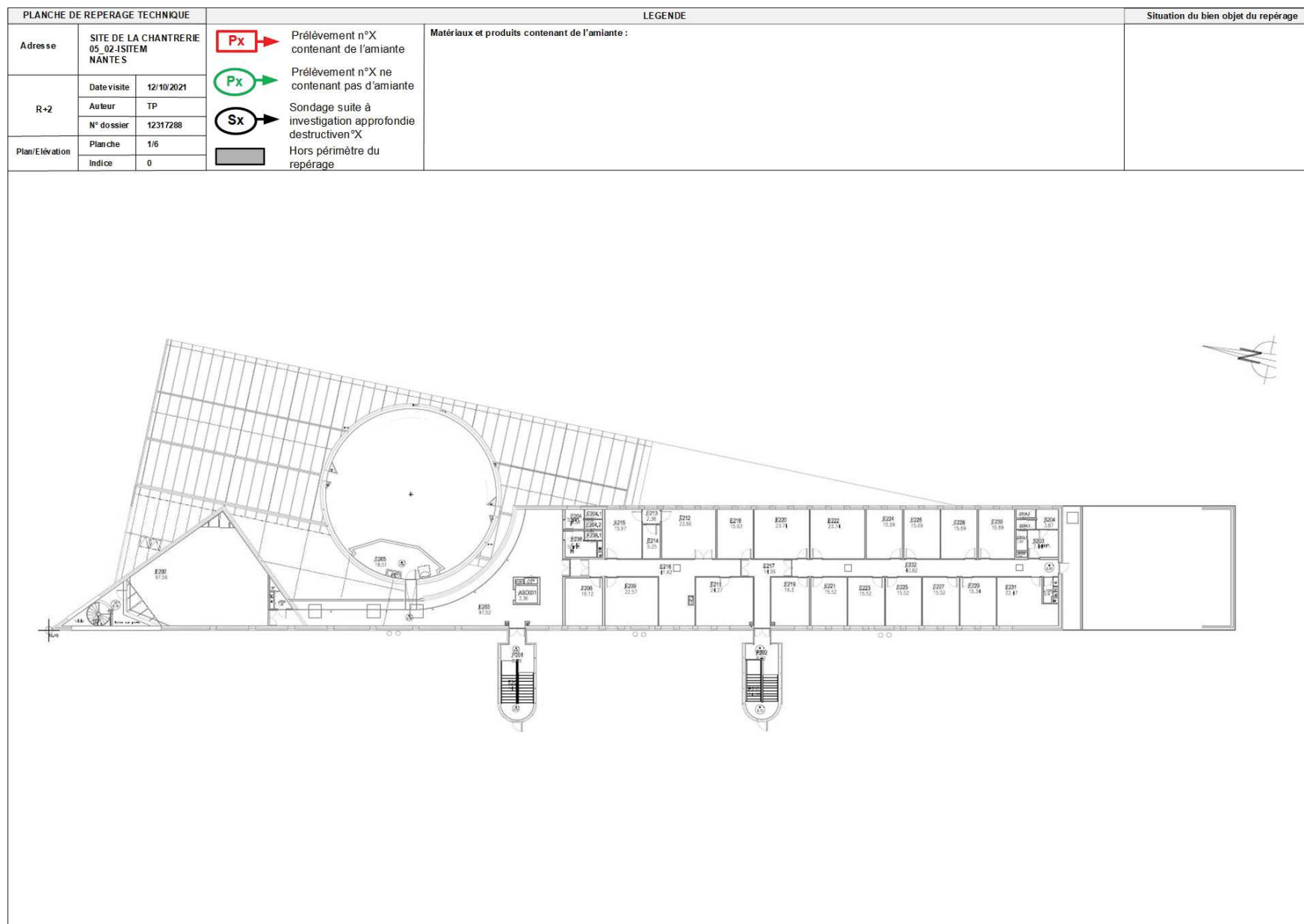

Planche de repérage (la planche de repérage est indissociable du rapport)

Site : 05_02 - ISITEM	Adresse : Rue C Pau 44000 NANTES	Localisation : SITE 05 LA CHANTRERIE / BATIMENT ISITEM / R+3
Réalisé par : Thomas POIDEVIN	N° de planche : 6 / 7	

PLANCHE DE REPERAGE TECHNIQUE				LEGENDE		Situation du bien objet du repérage	
Adresse	SITE DE LA CHANTRIERIE 05_02-ISITEM NANTES				Prélèvement n°X contenant de l'amiante	Matériaux et produits contenant de l'amiante :	
TOITURE	Date visite	12/10/2021			Prélèvement n°X ne contenant pas d'amiante		
	Auteur	TP			Sondage suite à investigation approfondie destructive n°X		
	N° dossier	12317288					
Plan/Elévation	Planche	1/6			Hors périmètre du repérage		
	Indice	0					

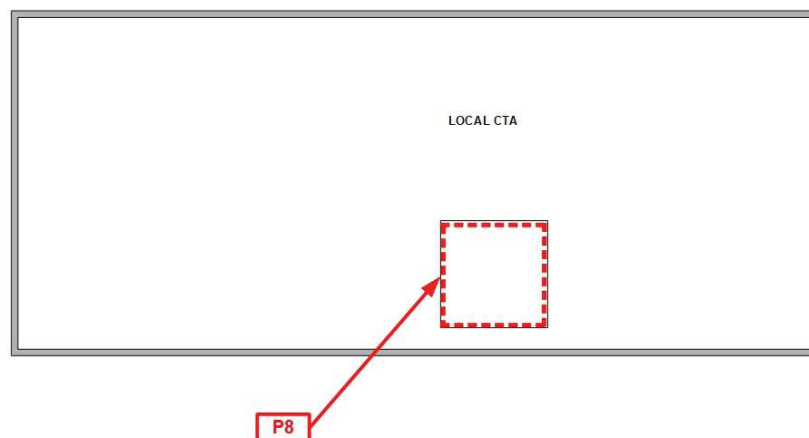

Planche de repérage (la planche de repérage est indissociable du rapport)

Site : 05_02 - ISITEM	Adresse : Rue C Pau 44000 NANTES	Localisation : SITE 05 LA CHANTRERIE / BATIMENT ISITEM / EXTERIEUR
Réalisé par : Thomas POIDEVIN	N° de planche : 7 / 7	

2.4. Photos

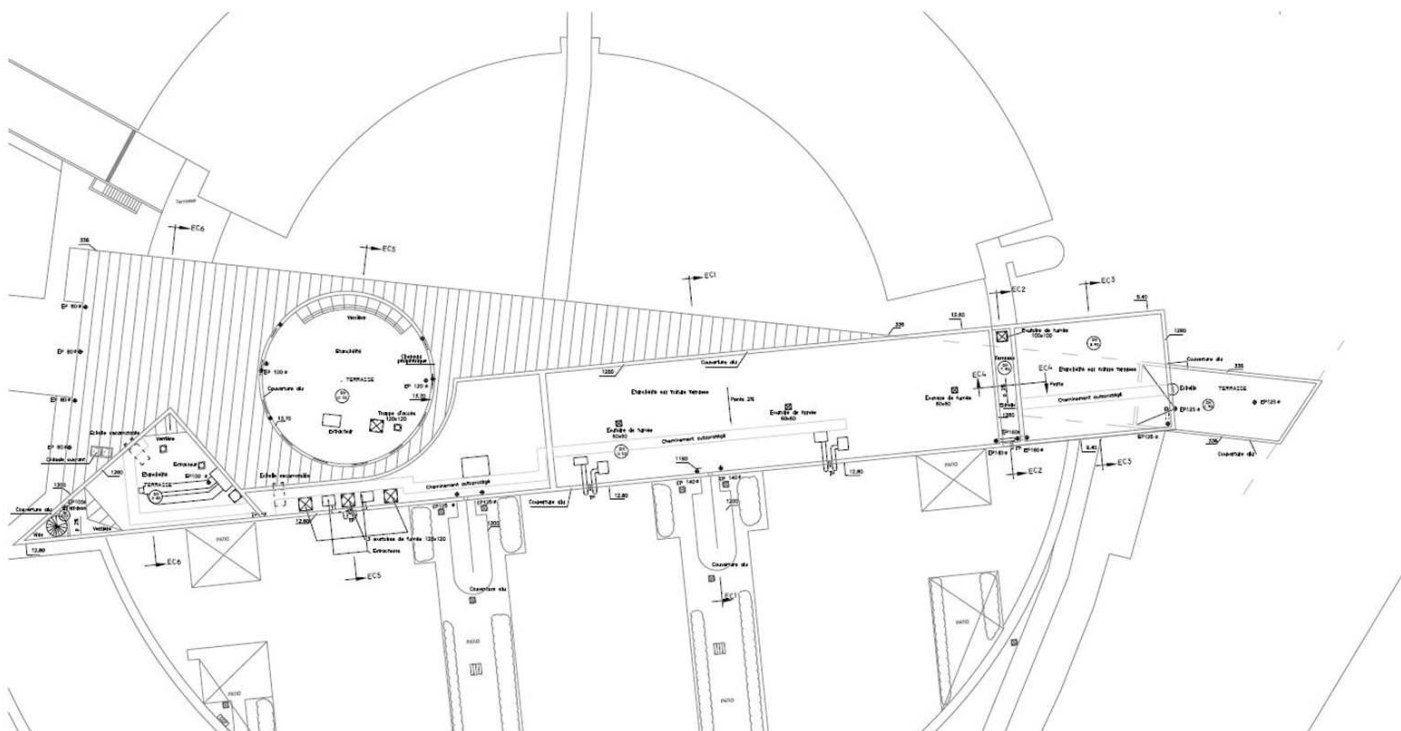

Prélèvement - P001 : SITE 05 LA CHANTRERIE / BATIMENT ISITEM / RDC / E001 - Faux plafond- (Absence d'amiante)



Prélèvement - P002 : SITE 05 LA CHANTRERIE / BATIMENT ISITEM / RDC / E005 - Faux plafond- (Absence d'amiante)



Prélèvement - P003 : SITE 05 LA CHANTRERIE / BATIMENT ISITEM / RDC / R034 - Faux plafond- (Absence d'amiante)

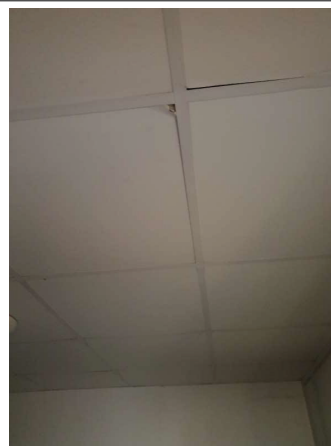

Prélèvement - P004 : SITE 05 LA CHANTRERIE / BATIMENT ISITEM / RDC / H015 - Faux plafond- (Absence d'amiante)



Prélèvement - P005 : SITE 05 LA CHANTRERIE / BATIMENT ISITEM / M0 / H102 - Faux plafond- (Absence d'amiante)



Prélèvement - P006 : SITE 05 LA CHANTRERIE / BATIMENT ISITEM / SOUS SOL / 901 - Enduit projeté- (Absence d'amiante)



Prélèvement - P007 : SITE 05 LA CHANTRERIE / BATIMENT ISITEM / R+1 / E103 - Joint de dilatation- (Absence d'amiante)



Prélèvement - P008 : SITE 05 LA CHANTRERIE / BATIMENT ISITEM / R+3 / LOCAL CTA - Joint de porte - EP- (Présence d'amiante)



Déclaré - : SITE 05 LA CHANTRERIE / BATIMENT ISITEM / RDC / H019 - Dalle de sol - EP- (Présence d'amiante)

2.5. Grilles d'évaluation de l'état de conservation des matériaux de la liste B

Grille d'évaluation de l'état de conservation de Dalle de sol	
N° de dossier	12317288/S2/2
Date de l'évaluation	11/10/2021
Bâtiment	05_02 - ISITEM
Local ou zone homogène	SITE 05 LA CHANTRERIE / BATIMENT ISITEM / RDC / H009.1, SITE 05 LA CHANTRERIE / BATIMENT ISITEM / RDC / H019
Destination déclarée du local	H019

Résultat de la grille d'évaluation du Dalle de sol	Conclusion : en fonction des résultats
Score EP	Evaluation périodique

Protection physique	Etat de dégradation	Etendue de la dégradation	Risque de dégradation lié à l'environnement du matériau	Type de recommandation
---------------------	---------------------	---------------------------	---	------------------------

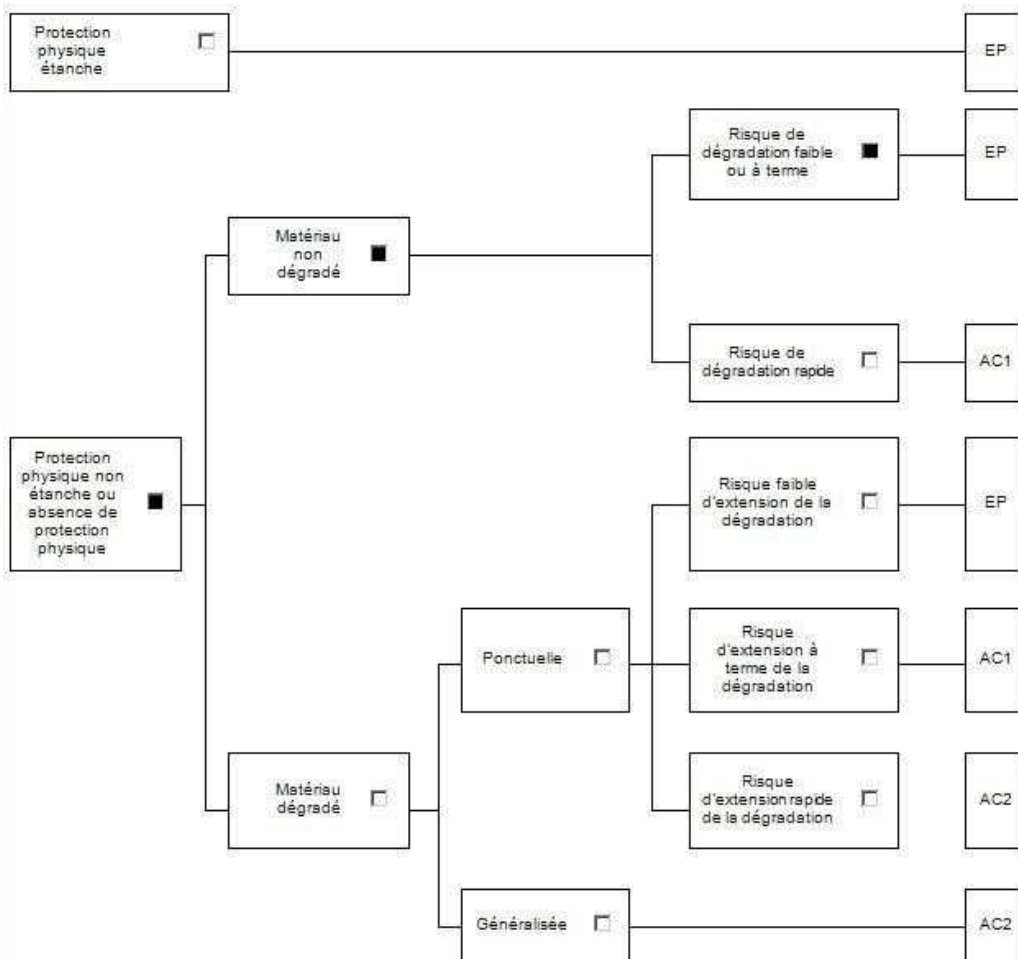

Grille d'évaluation de l'état de conservation de Joint de porte	
N° de dossier	12317288/S2/2
Date de l'évaluation	11/10/2021
Bâtiment	05_02 - ISITEM
Local ou zone homogène	SITE 05 LA CHANTRERIE / BATIMENT ISITEM / R+3 / LOCAL CTA
Destination déclarée du local	LOCAL CTA

Résultat de la grille d'évaluation du Joint de porte	Conclusion : en fonction des résultats
Score EP	Evaluation périodique

Protection physique	Etat de dégradation	Etendue de la dégradation	Risque de dégradation lié à l'environnement du matériau	Type de recommandation
---------------------	---------------------	---------------------------	---	------------------------

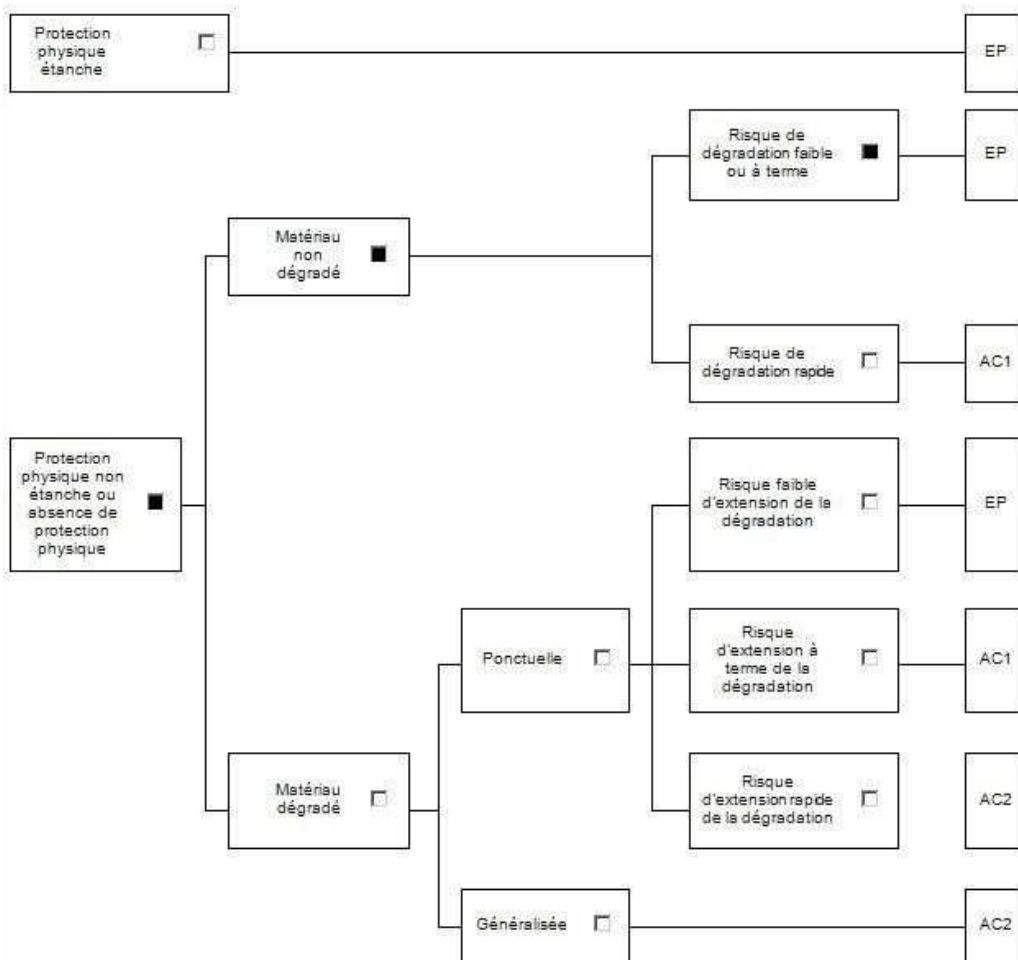

2.6. Colle de dalle de sol et/ou Matériaux et produits en fibre ciment hors champ de mission :

Abréviations du tableau :

Px = prélèvement pour analyse n°X (tous les prélèvements sont précédés d'un sondage)

Idem Px = produit ou matériau similaire à celui ayant fait l'objet du Px

En l'absence de réglementation spécifique concernant l'évaluation de l'état de conservation des matériaux et produits hors listes A et B, l'état de conservation est donné à titre indicatif de la manière suivante :

BE = bon état (matériaux et produits hors listes A et B)

DE = dégradé (matériaux et produits hors listes A et B)

EC = État de conservation

Localisation	Composant	Matériau ou produit	Description	N° Prél.	Critère de décision	Présence d'amiante	EC
SITE 05 LA CHANTRERIE / BATIMENT ISITEM / RDC / H009.1	Plancher	Plaque	fibre-ciment, gris(e), Plaques de fosse	/	Jugement personnel	OUI	/

2.7. Attestation d'assurance



ATTESTATION D'ASSURANCE

Nous, soussignés **MSIG Insurance Europe AG**, Succursale en France, sis 65 Rue de la Victoire – 75009 PARIS – certifions par la présente que la Société :

BUREAU VERITAS SERVICES France SAS
8 Cours du Triangle
92800 Puteaux

a souscrit auprès de notre Compagnie, pour le compte de sa filiale :

Bureau Veritas Exploitation SAS
8 Cours du Triangle 92800 Puteaux

un contrat d'assurance de **RESPONSABILITE CIVILE** portant le numéro F210.16.0414.

Ce contrat a pour objet de garantir les conséquences pécuniaires de la **RESPONSABILITE CIVILE** pouvant incomber à l'Assuré en raison des dommages corporels, matériels et immatériels causés aux tiers dans le cadre de ses activités de diagnostic immobilier et notamment :

1) Diagnostic amiante

- Repérage amiante avant travaux et démolition,
- Assistance technique pour travaux de traitement de l'amiante,
- Repérage amiante pour constitution de DAPP et de DTA,
- Réalisation ou mise à jour de DAPP,
- Repérage amiante avant/après travaux ou démolition,
- Réalisation ou mise à jour du dossier amiante,
- Examen visuel après travaux de retrait et d'encapsulation,
- Mesures de la concentration des fibres d'amiante dans l'air des immeubles bâtis,
- Prélèvement et analyse d'eau afin de rechercher la présence d'amiante en suspension,
- Analyse d'échantillons prélevés par l'Assuré,
- Mesures d'exposition à l'amiante des travailleurs à leurs postes de travail,
- Vérification périodique de l'état de conservation des matériaux contenant de l'amiante dans les bâtiments,
- Repérage amiante avant-vente,
- Repérage amiante avant travaux y compris de démolition sur installations, structures ou équipements concourant à la réalisation ou la mise en œuvre d'une activité,
- Diagnostic portant sur la gestion des déchets issus de la démolition de catégories de bâtiments (décret 2011-610 du 31 mars 2011) y compris le réemploi des matériaux : concernant cette dernière mission il est précisé que les garanties s'appliquent y compris lorsque la mission porte sur des démolitions ne comportant pas de déchets amiantés.

2) Autres diagnostics

- Diagnostic radon bâtiments,
- Diagnostic monoxyde de carbone,
- Diagnostic accessibilité des handicapés ERP Existants,
- Diagnostic accessibilité des handicapés des voiries,
- Diagnostic de l'état de l'installation intérieure d'électricité / de gaz,
- Diagnostic de l'état des risques naturels et technologiques (ERNT),
- Diagnostic de Performances Energétiques –DPE- :
 - Location
 - Cession immobilière
 - ERP
 - Neuf
- Mise à jour du DPE,

MSIG Insurance Europe AG
Succursale en France
65 Rue de la Victoire
75009 Paris
Tel: +33(0)1 40 67 42 42
Fax: +33(0)1 40 67 12 34

RCS Paris 753143882, APE 6512 Z
Siège social: An den Dominikanern 11-27
50668 Cologne
Allemagne

- Diagnostic des installations d'assainissement non collectif (ANC),
- Etat relatif à la présence de termites dans le bâtiment et diagnostic méréule (DDT),
- Etat parasitaire et diagnostic méréule (hors DDT),
- Diagnostic Plomb avant / après travaux,
- Constat des risques d'exposition au Plomb (CREP) :
 - En cas de location / vente
 - Dans les parties communes
- Risque d'intoxication au plomb dans les peintures,
- Etat des lieux,
- Métrages Loi Carrez/ Loi Boutin,
- Millièmes de copropriété,
- Prêts conventionnés (normes d'habitabilité),
- Sécurité piscine,
- Diagnostic technique Loi SRU,
- Diagnostic de la qualité de l'air intérieur dans les locaux d'habitation ou recevant du public,
- Prélèvement et analyse de poussière et de revêtement afin de rechercher la présence de plomb.

- 3) **Analyses et/ou prélèvements d'échantillons,**
- 4) **Conseil en performance énergétique,**
- 5) **Toutes missions connexes d'assistance technique et/ou de conseil.**
- 6) **Toutes missions d'assistance à la maîtrise d'ouvrage,**
- 7) **Toutes missions de maîtrise d'œuvre de désamiantage,**

La présente attestation valable du 01/01/2021 au 31/12/2021 à minuit, est délivrée, sous réserve du paiement de la prime d'assurance, pour servir et valoir ce que de droit et ne peut engager la Compagnie au-delà des clauses, termes et conditions du contrat auxquels elle se réfère.

Paris, le 15/12/2020

MSIG Insurance Europe AG
65, rue de la Victoire 75009 Paris
Tél : 01 40 67 12 34 Fax : 01 40 67 12 34
RCS Paris 753143882 APE 6512Z

MSIG Insurance Europe AG
Succursale en France
65 Rue de la Victoire
75009 Paris
Tel: +33(0)1 40 67 42 42
Fax: +33(0)1 40 67 12 34

RCS Paris 753143882, APE 6512 Z
Siège social: An den Dominikanern 11-27
50668 Cologne
Allemagne

2.8. Certificat de compétence

BUREAU VERITAS
Certification



Certificat
Attribué à
Monsieur Thomas POIDEVIN

Bureau Veritas Certification certifie que les compétences de la personne mentionnée ci-dessus répondent aux exigences des arrêtés relatifs aux critères de certification de compétences ci-dessous pris en application des articles L271-6 et R 271.1 du Code de la Construction et de l'Habitation et relatifs aux critères de compétence des personnes physiques réalisant des dossiers de diagnostics techniques tels que définis à l'article L271-4 du code précité.

DOMAINES TECHNIQUES

	Références des arrêtés	Date de Certification originale	Validité du certificat
Amiante sans mention	Arrêté du 25 juillet 2016 définissant les critères de certification des compétences des personnes physiques opérateurs de repérages, d'évaluation périodique de l'état de conservation des matériaux et produits contenant de l'amiante, et d'examen visuel après travaux dans les immeubles bâtis et les critères d'accréditation des organismes de certification	26/06/2019	25/06/2024
Amiante avec mention	Arrêté du 25 juillet 2016 définissant les critères de certification des compétences des personnes physiques opérateurs de repérages, d'évaluation périodique de l'état de conservation des matériaux et produits contenant de l'amiante, et d'examen visuel après travaux dans les immeubles bâtis et les critères d'accréditation des organismes de certification	09/06/2017	08/06/2022

Date : 17/06/2019

Número de certificat : 8104602

Jacques MATILLON, Président

RECYCLE
Produit à partir de papier recyclé
FSC® C124813

* Sous réserve du respect des dispositions contractuelles et des résultats positifs des surveillances réalisées, ce certificat est valable jusqu'au : voir ci-dessus

Des informations supplémentaires concernant le périmètre de ce certificat ainsi que l'applicabilité des exigences du référentiel peuvent être obtenues en consultant l'organisme.

Pour vérifier la validité de ce certificat, vous pouvez aller sur www.bureauveritas.fr/certification-dog

Adresse de l'organisme certificateur : Bureau Veritas Certification France
60, avenue du Général de Gaulle - Immeuble La Guillaumet - 92046 Paris La Défense

cofrac
CERTIFICATION DE PERSONNES
ACCREDITATION
N°4-0087
Liste des sites et
portées disponibles
sur www.cofrac.fr

2.9. Rapports d'essais de laboratoire

BUREAU VERITAS EXPLOITATION SAS
Monsieur Thomas POIDEVIN
 1Bis Rue de la Dutée
 44800 SAINT HERBLAIN

RAPPORT D'ANALYSE D'AMIANTE DANS LES MATERIAUX

N° de rapport d'analyse : AR-21-NS-069210-01	Date d'émission de rapport : 28/10/2021 21:08	Page 1/3
Dossier N° : 21W038506	Date de réception : 27/10/2021	Date d'analyse : 27/10/2021
Référence dossier Client: 021128033102021102217193734		

N° éch.	Référence client	Description visuelle	Technique utilisée / Analyste	Préparation		Résultats
				Nb prep / Nb grilles ou lames	Type	
001	P1 / RDC - E001 / Faux plafond blanc	Matériau semi-dur de type enduit (blanc) ; matériau semi-dur fibreux de type faux-plafonds (gris)	MET * / ECD5	1 / 2 *	Calcination et attaque acide (méthode interne de traitement)	Fibres d'amiante non détectées *
002 (1)	P2 / RDC - E005 / Faux plafond gris	Matériau de type maillage de fibres (blanc) ; matériau fibreux de type isolant (jaune) en traces + (pulvérulent) (noir)	MET * / ECD5	1 / 2 *	Calcination et attaque acide (méthode interne de traitement)	Fibres d'amiante non détectées *
		Matériau fibreux de type isolant (jaune)	MOLP * / WCM5	2 / 2 *	- *	Fibres d'amiante non détectées *
003	P3 / RDC - R034 / Faux plafond	Matériau semi-dur de type enduit (blanc) ; matériau de type maillage de fibres (blanc) ; matériau fibreux de type isolant (jaune) en traces + (pulvérulent) (noir)	MET * / ECD5	1 / 2 *	Calcination et attaque acide (méthode interne de traitement)	Fibres d'amiante non détectées *
		Matériau fibreux de type isolant (jaune)	MOLP * / WCM5	2 / 2 *	- *	Fibres d'amiante non détectées *
004	P4 / RDC - H015 / FAUX PLAFOND PLATRE	Matériau souple (blanc) ; matériau souple fibreux de type papier, carton (marron) en traces ; matériau semi-dur de type plâtre (blanc)	MET * / ECD5	1 / 2 *	Calcination et attaque acide (méthode interne de traitement)	Fibres d'amiante non détectées *
		Matériau souple fibreux de type papier, carton (marron)	MOLP * / WCM5	2 / 2 *	- *	Fibres d'amiante non détectées *

Tous les éléments de traçabilité sont disponibles sur demande. La reproduction de ce document n'est autorisée que sous sa forme intégrale. Il comporte 3 page(s). Les résultats du présent rapport s'appliquent aux objets tels qu'ils ont été reçus et ne concernent que les objets soumis à l'essai. Seules certaines prestations rapportées dans ce document sont couvertes par l'accréditation. Elles sont identifiées par le symbole *.

RAPPORT D'ANALYSE D'AMIANTE DANS LES MATERIAUX

N° de rapport d'analyse : AR-21-NS-069210-01 Date d'émission de rapport : 28/10/2021 21:08 Page 2/3
 Dossier N° : 21W038506 Date de réception : 27/10/2021 Date d'analyse : 27/10/2021
 Référence dossier Client: 021128033102021102217193734

N° éch.	Référence client	Description visuelle	Technique utilisée / Analyste	Préparation		Résultats
				Nb prep / Nb grilles ou lames	Type	
005	P5 / M0 - H102 / Faux plafond alu + lain de verre	Matériau de type aluminium ; matériau souple fibreux de type papier, carton (marron) en traces ; matériau fibreux de type isolant (jaune) en traces + (pulvérulent) (noir)	MET * / ECD5	1 / 2 *	Calcination et attaque acide (méthode interne de traitement)	Fibres d'amiante non détectées *
		Matériau souple fibreux de type papier, carton (marron)	MOLP * / WCM5	2 / 2 *	- *	Fibres d'amiante non détectées *
		Matériau fibreux de type isolant (jaune)	MOLP * / WCM5	2 / 2 *	- *	Fibres d'amiante non détectées *
006	P6 / SOUS-SOL - PARKING / Enduit projeté	Matériau semi-dur de type enduit (plâtreux) (blanc)	MET * / JV2B	1 / 2 *	Calcination et attaque acide (méthode interne de traitement)	Fibres d'amiante non détectées *
007	P7 / R+1 - E103 / Joint de dilatation	Matériau fibreux de type isolant (beige) en traces + (pulvérulent) (noir)	MET * / ECD5	1 / 2 *	Calcination et attaque acide (méthode interne de traitement)	Fibres d'amiante non détectées *
		Matériau fibreux de type isolant (beige)	MOLP * / WCM5	2 / 2 *	- *	Fibres d'amiante non détectées *
008	P8 / R+3 - LOCAL TECHNIQUE CTA / Joint tresse	Matériau de type peinture (gris) ; matériau de type tresse de fibres (blanc) ; matériau semi-dur (beige)	MET * / ECD5	1 / 2 *	Calcination et attaque acide (méthode interne de traitement)	Fibres d'amiante de type chrysotile *

Observation(s) échantillon(s)

(1) La totalité de l'échantillon a été utilisée pour rendre le résultat. Une contre-analyse sera impossible.

Méthodes d'analyses employées pour la recherche qualitative des fibres d'amiante dans les matériaux :

Traitement par une méthode interne (**mode opératoire T-PM-WO24083**) en vue d'une identification des fibres au Microscopie Optique à Lumière Polarisée (**MOLP**) selon le guide **HSG 248 - annexe 2**.

Traitement par une méthode interne (**mode opératoire T-PM-WO22725**) en vue d'une identification des fibres au Microscopie Electronique à Transmission (**MET**) selon parties utiles de la norme **NFX 43-050**.

Tous les éléments de traçabilité sont disponibles sur demande. La reproduction de ce document n'est autorisée que sous sa forme intégrale. Il comporte 3 page(s). Les résultats du présent rapport s'appliquent aux objets tels qu'ils ont été reçus et ne concernent que les objets soumis à l'essai. Seules certaines prestations rapportées dans ce document sont couvertes par l'accréditation. Elles sont identifiées par le symbole *.

Eurofins Analyses pour le Bâtiment Ouest SAS

7 rue Pierre Adolphe Bobierre, CS 90827

F-44308 NANTES Cedex 3, FRANCE

Tél: +33 3 88 91 65 31: +33 2 51 83 49 48 - Fax: +33 3 88 91 65 31 - Site Web: www.eurofins.fr/amiante/analyses/

S.A.S. au capital de 1 037 000 € RCS Nantes SIRET 529 294 092 00018 TVA FR48 529 294 092 APE 7120B

ACCREDITATION N°

1- 5597

Portée disponible sur www.cofrac.fr

RAPPORT D'ANALYSE D'AMIANTE DANS LES MATERIAUX

N° de rapport d'analyse : AR-21-NS-069210-01

Date d'émission de rapport : 28/10/2021 21:08

Page3/3

Dossier N° : 21W038506

Date de réception : 27/10/2021

Date d'analyse : 27/10/2021

Référence dossier Client:021128033102021102217193734

NB 1 : Sauf information contraire sur ce rapport, le laboratoire effectue une analyse couche par couche de l'échantillon transmis par le demandeur. Des composants décrits simultanément dans une même couche n'ont pas pu faire l'objet de prises d'essai séparées pour l'analyse.

NB 2 : "Fibres d'amiante non détectées au MOLP" s'entend comme : "aucune fibre d'amiante n'a été détectée, l'échantillon objet de l'essai peut éventuellement renfermer une teneur en fibre d'amiante optiquement observables** inférieure à la limite de détection. ** Pour être optiquement observable, une fibre doit avoir une largeur supérieure à 0,2 micromètre (μm)"; "Fibres d'amiante non détectées" au MET s'entend comme : " aucune fibre d'amiante n'a été détectée, l'échantillon objet de l'essai peut éventuellement renfermer une teneur en fibre d'amiante inférieure à la limite de détection."

NB 3 : Pour la recherche d'amiante dans les matériaux, la limite de détection garantie par prise d'essai dans les matériaux (en MOLP et /ou en MET) est de 0.1% en masse.

NB 4 : Le présent rapport ne mentionne que les analyses conclusives. Toutefois, conformément à son offre et au LAB GTA 44, le laboratoire met en œuvre les deux techniques MOLP et META sur tous les échantillons massifs. La mention sur le rapport d'une technique d'analyse par META indique que les échantillons ont été traités selon l'annexe 2 du guide HSG 248 (MOLP) mais sans aboutir à un résultat conclusif.

NB 5 : Analyse réalisée dans le cadre des textes réglementaires suivants : Décret n° 2017-899 du 9 mai 2017, Décret n° 2019-251 du 27 mars 2019, Décret n° 2011-629 du 3 juin 2011, Arrêté du 1er octobre 2019 (JORF n°0245 du 20 octobre 2019 texte n° 18).

NB 6 : Le rapport est établi dans le cadre du cas 1 de l'article 6 de l'arrêté du 1er octobre 2019 à savoir la détection et l'identification d'amiante délibérément ajouté dans les matériaux et produits manufacturés.

**Léa Machado**

Tech. Analyste Microscopie

Tous les éléments de traçabilité sont disponibles sur demande. La reproduction de ce document n'est autorisée que sous sa forme intégrale. Il comporte 3 page(s). Les résultats du présent rapport s'appliquent aux objets tels qu'ils ont été reçus et ne concernent que les objets soumis à l'essai. Seules certaines prestations rapportées dans ce document sont couvertes par l'accréditation. Elles sont identifiées par le symbole *.

Eurofins Analyses pour le Bâtiment Ouest SAS

7 rue Pierre Adolphe Bobierre, CS 90827

F-44308 NANTES Cedex 3, FRANCE

Tél: +33 3 88 91 65 31: +33 2 51 83 49 48 - Fax: +33 3 88 91 65 31 - Site Web: www.eurofins.fr/amiante/analyses/

S.A.S. au capital de 1 037 000 € RCS Nantes SIRET 529 294 092 00018 TVA FR48 529 294 092 APE 7120B

ACCREDITATION N°

1- 5597

Portée disponible sur
www.cofrac.fr